

PROGRAMMA ESCURSIONI MESE APRILE 2026

01 PRILE 2026

Marostica escursione sulle colline:

Si parte dalla località Capitelli 250 mt. sul livello del mare. Si parcheggia davanti al santuario Madonna di Capitelli, chiesa tardo barocco del settecento. Da qui, seguiremo il sentiero CAI 800 denominato il “sentiero del sette”, antico percorso che portava le genti dalla pianura all’altipiano del 7 comuni. Questo percorso offre viste panoramiche sulla pianura veneta e colli marosticensi.

Si sale lungo le pendici del colle fino a raggiungere località Tortima da dove si gode un bellissimo panorama sulla val di san Floriano e pianura veneta. Qui, finisce la salita e faremo una meritata sosta per rifocillarsi. Da qui, abbandoniamo il sentiero del sette e prendiamo la strada a sinistra che con un leggero saliscendi ci porterà prima in contrà Busa e quindi in contrà Alto.

Lungo questo tratto, tempo permettendo, godremo di bei panorami.

Dopo la pausa pranzo, cominciamo a scendere lungo la antica strada romana del “Sejo” che ci porta prima in contrà Turchia poi in contrà Meloti e quindi al paese di “Crosara di Marostica”, con la bella chiesa del 1600 dedicata a San Bartolomeo.

A questo punto imbocchiamo via Erta che ci riconduce al sentiero dei sette e quindi torniamo al punto di partenza. Percorso ad anello.

Caratteristiche Difficoltà E/T – Distanza circa 12 km. Dislivello D+ 610 mt.

Tempo di percorrenza di circa 5 ore escluso soste. Abbigliamento adeguato e bastoncini.

Orario di partenza ore 8:00 dal piazzale di Ali Montecchio Maggiore.

Responsabili uscita – Fabbian Guglielmo- Campigotto Claudio

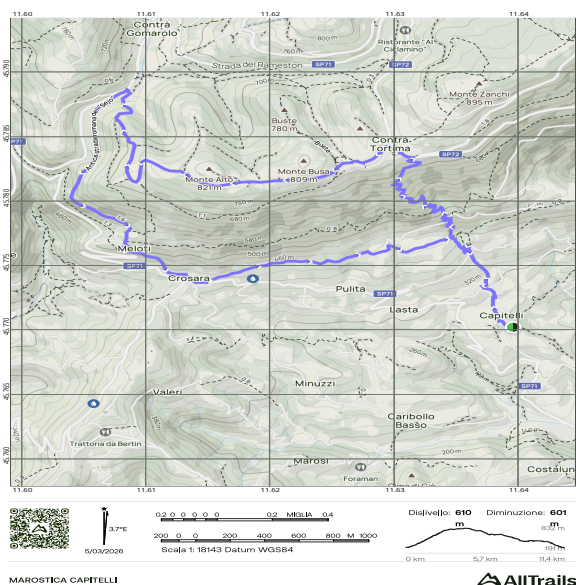

08 APRILE 2026

Caorle- Oasi della Brussa- Valle Vecchia

Dal parcheggio Valle Vecchia si prende a sinistra la strada sterrata che conduce ai caratteristici casoni lagunari, esempio significativo di architettura tradizionale e di integrazione tra presenza umana e ambiente naturale.

Si prosegue costeggiando l'oasi naturalistica di Valle Vecchia, area di grande pregio ambientale caratterizzata da elevata biodiversità, con numerose specie faunistiche e botaniche tipiche degli ambienti umidi e costieri.

Il percorso continua fino a raggiungere la spiaggia; da qui, seguendo il litorale sabbioso, si rientra comodamente al parcheggio di partenza chiudendo l'anello.

Escursione particolarmente adatta alla stagione primaverile e autunnale per l'esposizione costante al sole e la quasi totale assenza di ombra.

Attrezzatura consigliata: scarpe comode da sterrato/sabbia, cappello, bastoncini .

Percorso ad anello in ambiente lagunare costiero

Caratteristiche: Difficoltà T – Distanza 14 Km – Dislivello 70 mt.- Tempo di percorrenza circa 5 h

Responsabili uscita : Balzarin Luisa- Gonella Giuseppe

Partenza da Montecchio Maggiore Piazzale Alì ore 7,30 con Pullman



15 APRILE 2026:

Mossano – S. Giovanni in Monte – Sagraro- Grotta S. Bernardino

Si inizia il ns percorso da Mossano verso la contrà de Munari per poi raggiungere la valle dei Mulini, zona caratteristica per i percorso a fianco di mulini restaurati. Salendo poi tra prati e boschi arriviamo Fino alla contrà Chimento e poi a S.Giovanni in Monte , da questo punto si comincia a scendere verso la chiesetta di S.Maria di Lourdes, la zona dei covoli e quindi passiamo davanti all'agriturismo "il sagra fino al bivio per la Grotta di S. Bernardino, con la disponibilità del custode si potrà visitare **con un contributo di €. 3,00**, si rientrerà quindi verso il punto di partenza di Mossano. Abbigliamento adeguato, scarponcini e bastoncini telescopici.

Percorso ad anello :

Caratteristiche: Difficoltà E - Distanza 11 Km, Dislivello S/D 414 m -Tempo percorrenza 4 ore

Partenza ore 8,00 piazzale Alì Montecchio M.

Responsabile uscita Viero Bruno – Celegato Roberta

Le iscrizioni fino alle ore 17,00 di martedì 14 Aprile, indicare cortesemente chi mette a disposizione l'auto.

Il Direttore di Escursione a suo insindacabile giudizio ha la facoltà di escludere dall'escursione coloro che presentano inadeguato equipaggiamento o appaiano fisicamente non idonei o non diano sufficienti garanzie al superamento delle difficoltà dell'itinerario.

I percorsi possono essere modificati o annullati in base alle previsioni meteo.

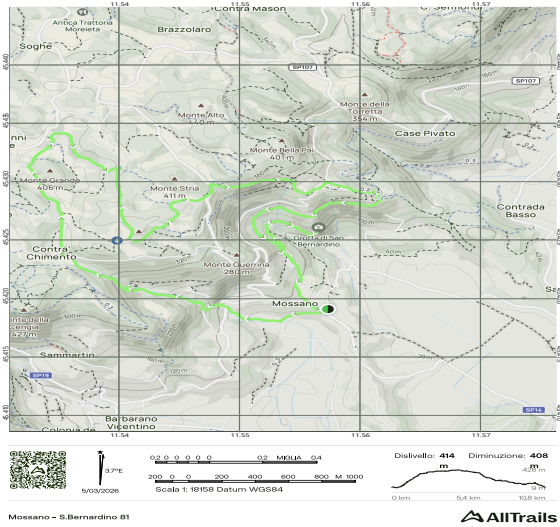

22 APRILE 2026

Lago della Stua (già approvato nel mese di Ottobre 2025)

Il percorso più noto è il Sentiero Natura Val Canzoi, un giro ad anello di circa 10 km che parte e torna al parcheggio "Al Preton" o alla diga, offrendo un'immersione nella natura con boschi, ampie radure e il lago della Stua, è uno specchio d'acqua artificiale alimentato dal **torrente Caorame**, affluente di destra del Piave, che attraversa la **Val Canzoi**. Sul bacino artificiale si affaccia il gruppo dolomitico del **Cimonega**, appartenente alle **Vette Feltrine**, un giro ad anello. Abbigliamento adeguato e bastoncini.

Caratteristiche percorso: Difficoltà E – Distanza Km. 10 - Dislivello S/D. mt. 500

Responsabili uscita Campigotto Claudio – Fabbian Guglielmo

Il Direttore di Escursione a suo insindacabile giudizio ha la facoltà di escludere dall'escursione coloro che presentano inadeguato equipaggiamento o appaiano fisicamente non idonei o non diano sufficienti garanzie al superamento delle difficoltà dell'itinerario.

I percorsi possono essere modificati o annullati in base alle previsioni meteo.

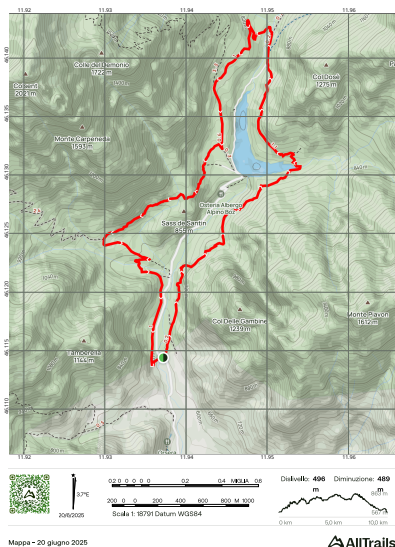

29 APRILE 2026

Strada del Ponale – da Molina a Riva del Garda. (Recupero uscita)

Partendo da Molina Lago di Ledro il nostro percorso inizia con la discesa verso la località Prè di Ledro, incontreremo il paese di Biacesa si prosegue un breve tratto sulla strada per Pregasina e quindi lungo la Valle di Ledro si strada forestale, incroceremo il percorso ciclistico e noi proseguiremo la discesa per quello pedonale dove dopo alcune curve potremmo ammirare lo spettacolare vista sulla baia sottostante. Inizia il percorso più caratteristico e panoramico del Ponale che si snoda lungo pareti rocciose e tratti di piccole gallerie scavate nella roccia, la discesa ci porterà ad affiancare la strada gardesana passando davanti alla storica centrale idroelettrica e quindi costeggiando il lago si arriva al centro di Riva del Garda o nelle vicinanze dove il pullman ci verrà a riprendere.

Percorso lineare Difficoltà E – Distanza Km. 10 – Dislivello /D 782

Responsabili uscita : Celegato Roberta- Balzarin Luisa

Partenza da Montecchio Maggiore Piazzale Alì ore 7,00 con Pullman destinazione Molina Lago di Ledro.

Abbigliamento, calzature e bastoncini adatti per il percorso e la stagione.

Per le uscite con pullman, la precedenza all'iscrizioni quanti hanno fatto almeno 5 uscite negli ultimi 6 mesi .

Il socio che si è iscritto all'uscita deve versare la quota pullman anche se per qualunque motivo non partecipa alla stessa, salvo che non possa essere sostituito

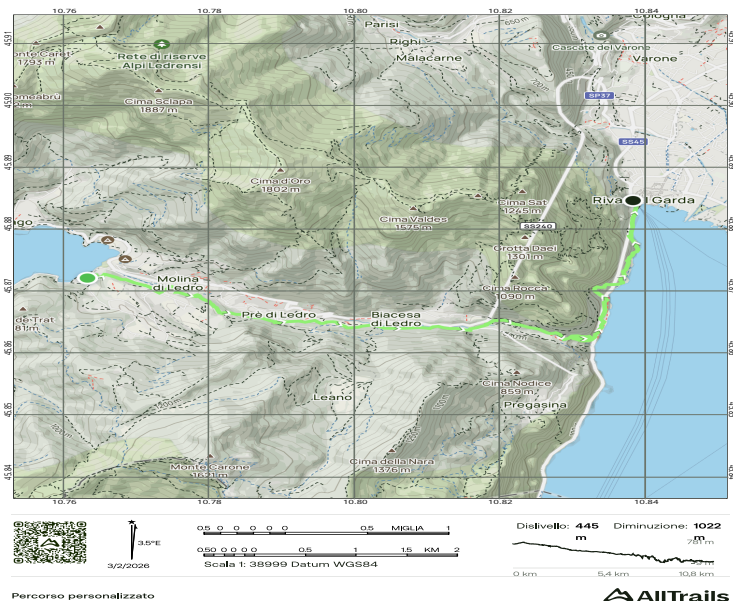

Il Direttore di Escursione a suo insindacabile giudizio ha la facoltà di escludere dall'escursione coloro che presentano inadeguato equipaggiamento o appaiano fisicamente non idonei o non diano sufficienti garanzie al superamento delle difficoltà dell'itinerario.

I percorsi possono essere modificati o annullati in base alle previsioni meteo.

Il socio che si è iscritto all'uscita deve versare la quota pullman anche se per qualunque motivo non partecipa alla stessa, salvo che non possa essere sostituito