



CLUB ALPINO ITALIANO

Sezione di Oristano

Escursione di domenica 12 maggio 2024

MONTE ARCI attraverso i Comuni di Pau e Villa Verde



[Foto Renato Loche]

PRESENTAZIONE: L'escursione è ad anello e interamente sul Monte Arci, un'importante complesso vulcanico dell'oristanese, e in particolare nel Parco dell'Ossidiana, un vetro vulcanico che ha avuto una grandissima importanza a livello mediterraneo a partire dal VI millennio a.C.. Vedremo la Madonna Nera, diversi siti archeologici e i manufatti del "Bosco da Fiaba". L'area è ricoperta da lecci, sughere, roverelle e macchia mediterranea che la rendono un'immensa macchia verde compatta. Il percorso non presenta particolari criticità se non un buon dislivello che obbliga ad un buon allenamento.

COMUNI INTERESSATI: Pau, Villa Verde.

DURATA: 6,30 ore, comprensive di pausa pranzo.

DATI TECNICI: 13.50 km, 550 m di dislivello complessivo.

CLASSIFICAZIONE: E (escursionistica).

DIRETTORI DI ESCURSIONE: Renato Loche (329.4154650), Alberto Ribotti (347.2106540)

RADUNO: ore 7:00 al parcheggio del distributore in zona Fenosu (Oristano), all'uscita SS 131 da Cagliari; ore 8:00 ritrovo fronte campeggio Montano Sennixeddu, Comune di Pau.

PRENOTAZIONE: Compilare il form al link: bit.ly/caior_escursione o, per maggiori informazioni generali, mandare email a escursione.caioristano@gmail.com. Iscrizione entro venerdì 10 maggio ore 12:00 per i NON soci e sabato 11 maggio ore 12:00 per i soci. Per disdire è gradito il messaggio

whatsapp ai Direttori prima della partenza per i soci, mentre per i NON soci entro le ore 12:00 di sabato 11 maggio, pena il pagamento dell'assicurazione (8,40 euro a testa).

LIMITAZIONI: 30 persone, aperta anche ai non soci e ai minorenni accompagnati. E' consentito portare cani.

MEZZI E PASTI: Trasferimenti con mezzi propri e pranzo (al sacco) a cura e spese di ciascun partecipante.

AVVERTENZE: È fatto divieto di oltrepassare il Direttore che precede la comitiva e di attardarsi oltre il Direttore che la chiude. È altresì vietato qualsiasi allontanamento dalla comitiva senza aver preventivamente informato uno dei direttori. Dato il periodo potrebbero essere presenti zecche, pertanto è consigliato un abbigliamento di colore chiaro per poterle evidenziare.

EQUIPAGGIAMENTO: Obbligo di scarponi da trekking e di abbigliamento tecnico a strati, consigliate barrette energetiche ed almeno 2 litri di acqua, cappello e occhiali da sole.

DESCRIZIONE: Parcheggiate le auto nel piazzale all'ingresso del campeggio di Sennixeddu (segnalino giallo in mappa), l'escursione inizierà attraversando la pineta dove troveremo la statua della Madonna Nera, diversi siti archeologici e i manufatti del "Bosco da Fiaba" (realizzato e curato dall' "Associazione culturale Menabò" e dal Comune di Pau). Si proseguirà verso la località Roja Menta incontrando nel percorso la sughera Mezza luna e Su Putzu 'e Padenti, nel territorio di Villa Verde. L'escursione continuerà attraverso il bosco fino al punto panoramico di Beda Manca. Dopo la pausa pranzo si proseguirà la camminata verso Sa Scaba Crobina, piccola deviazione fino a un belvedere e, quindi, rientro alle auto.

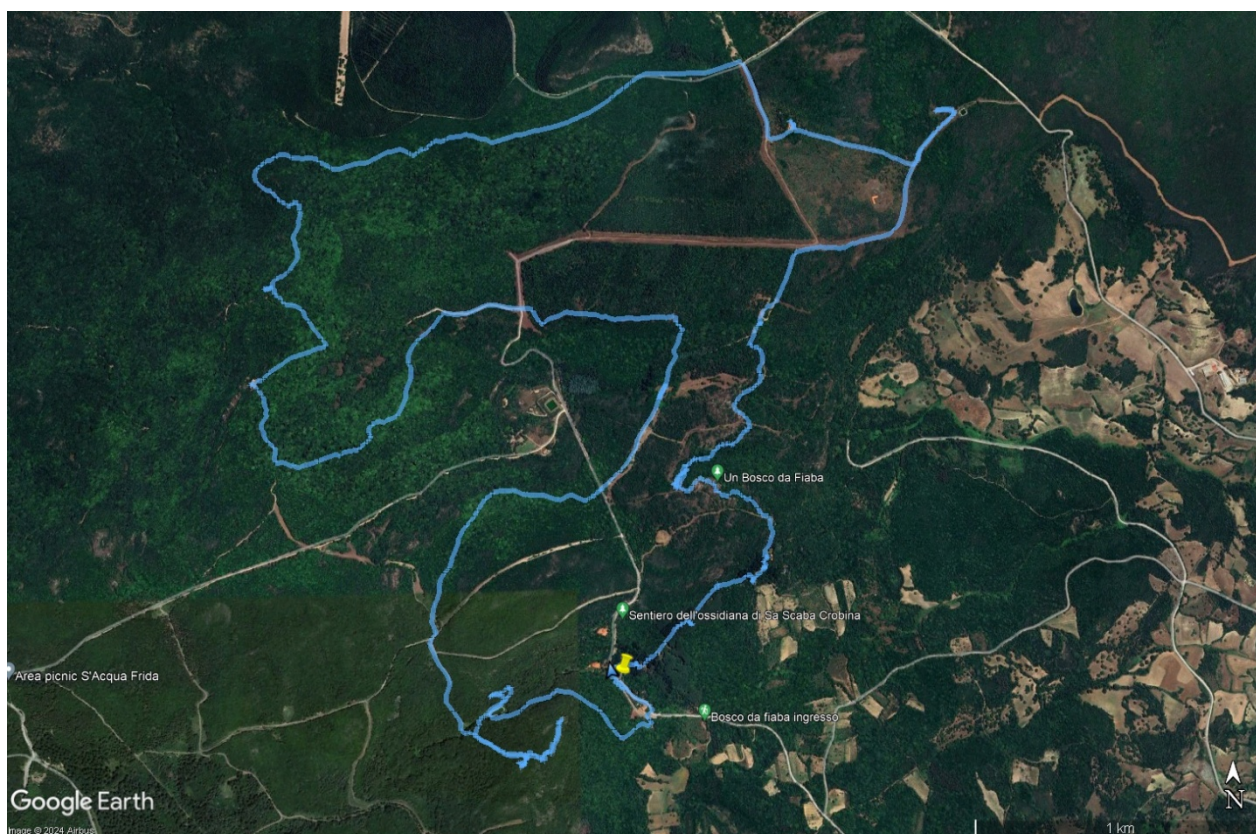



[Uno dei manufatti del Bosco di Fiaba; foto R. Loche]