



Club Alpino Italiano - Sezione di Potenza

Domenica 18 marzo 2012

Parco Nazionale dell'Appennino Lucano Val d'Agri Lagonegrese

Ciaspolata da Piana del Lago a Monte Calvelluzzo

Responsabili

Attilio Palumbo (335.6204633) - Massimo Carriero (347.5851390)

Iscrizione

Entro e non oltre *Venerdì 16 marzo*. I responsabili saranno in sede dalle ore 19.30 alle ore 21.30 per fornire ogni ulteriore utile chiarimento e prendere le adesioni.

Quota di partecipazione

Soci CAI: € 1.00; non soci: € 8.00. La quota comprende l'assicurazione. La località di partenza sarà raggiunta con auto proprie e le spese di carburante saranno divise tra i passeggeri delle singole autovetture. Per chi volesse noleggiare le ciaspole è previsto il pagamento di una quota di €3,00 per i soci ed €5,00 per i non soci (vedi allegato regolamento).

Saranno accettati anche escursionisti provvisti di sci da fondo o fondoescursionismo.

Appuntamento e partenza

Potenza, ore 7.50 piazzale di fronte Hobby China - Partenza ore 8.00

Il rientro a Potenza è previsto per le ore 16

Come raggiungere il punto di partenza dell'escursione

Da Potenza si percorre la strada per le piste da sci di loc. Sellata; oltrepassato il piazzale delle piste si prosegue in direzione Marsico Nuovo. Un paio di chilometri dopo l'Hotel La Maddalena, parcheggeremo le autovetture sulla sinistra (ampia piazzola di sosta).

Descrizione del percorso

Partenza da *Piana del Lago* (m. 1290 slm). Primo tratto in salita lungo la strada sterrata in mezzo al bosco fino a raggiungere il passo che divide *Monte Lama* (m. 1566 slm) da *Serra di Calvello* (m. 1567 slm). Si sale su *Serra di Calvello* si percorre la lunga e panoramica cresta, a principio con un tratto in lieve discesa e poi in graduale salita, fino a raggiungere *Monte Calvelluzzo* (m. 1699 slm). Lungo il percorso c'è visibilità a 360 gradi ed è possibile ammirare le montagne della Basilicata (*Monte Pierfaone, Monte Arioso, Monte Vulture, le Dolomiti Lucane*), le montagne del *Parco Nazionale del Cilento e Vallo di Diano* e i centri abitati di *Abriola, Calvello, Anzi, Laurenzana, Paterno, Marsico Nuovo*) Il percorso di ritorno sarà lo stesso dell'andata.

Informazioni riassuntive sul percorso

- Alla partenza e lungo il percorso non sono presenti fontane e sorgenti
- Il percorso non presenta particolari difficoltà tecniche e/o tratti esposti
- Durata dell'escursione: 6 ore circa - Dislivello complessivo: metri 500 circa
- Grado di difficoltà: E (Escursionistica)

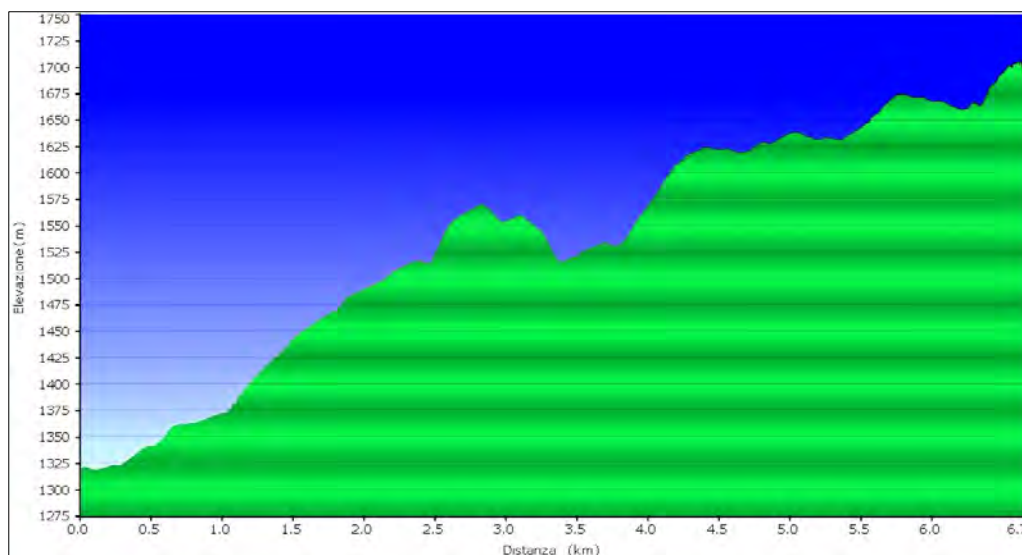

1:25,000

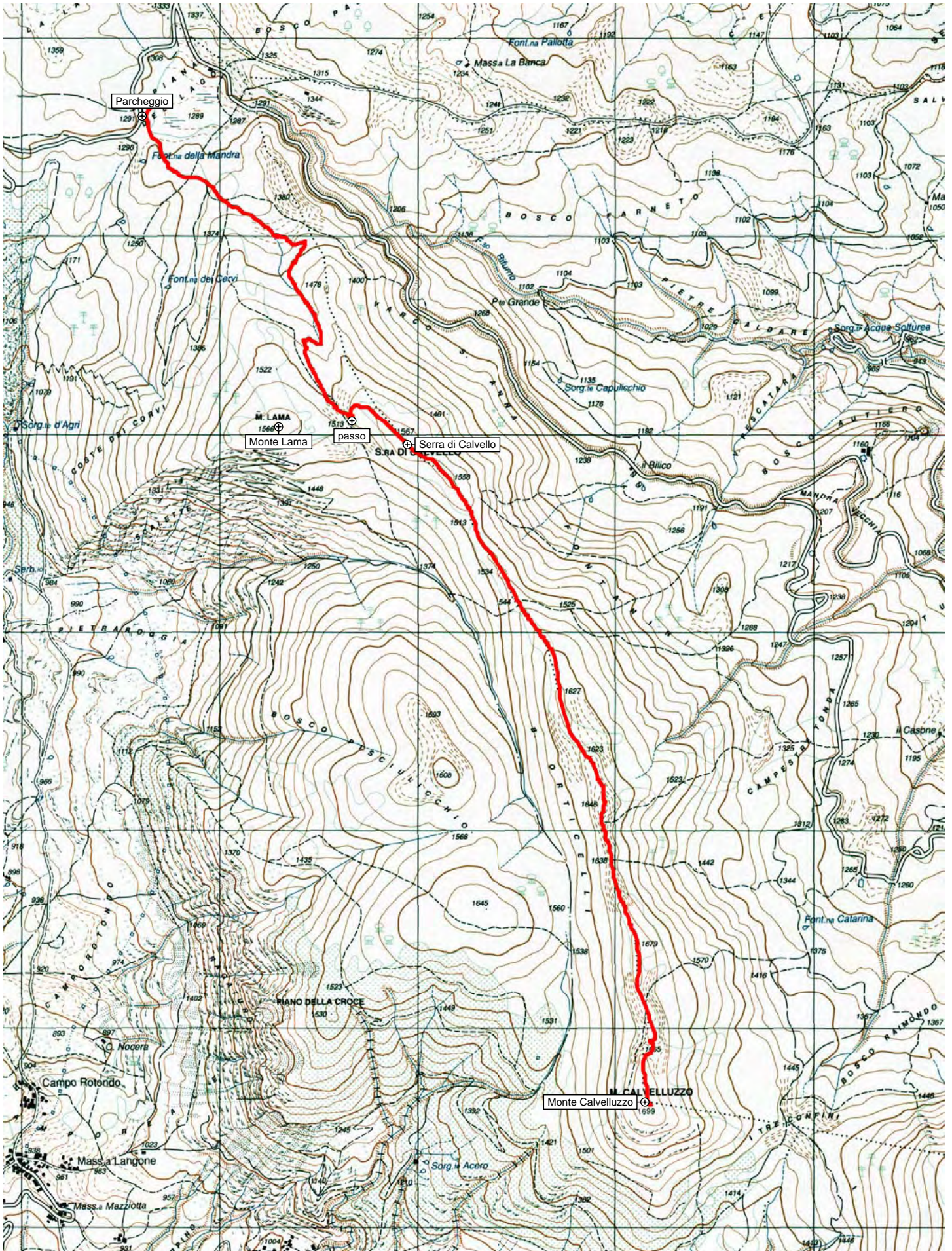

Regolamento per l'utilizzo delle ciaspole

Principio generale

L'attrezzatura di proprietà della Sezione può essere utilizzata nelle attività sezionali oppure noleggiata ai soli soci per svolgere attività personali.

La richiesta di noleggio delle ciaspole presuppone l'accettazione del presente regolamento.

Costi per il noleggio

- Utilizzo in attività sezionali:
 - €3.00 per i soci;
 - €5.00 per i non soci;
 - Gratis per il responsabile dell'attività sezionale.
- Prestito per attività personali (solo per i soci):
 - €5.00 al giorno; non deve coincidere con una giornata in cui è prevista un'escursione sezionale con le ciaspole.

Criterio di prenotazione delle ciaspole per attività sezionali

L'iscrizione alle attività sezionali, salvo diverse specifiche modalità contenute nel programma, avviene il venerdì precedente all'escursione, dalle ore 19.30 alle ore 21.30.

La prenotazione delle ciaspole deve essere effettuata esclusivamente in sede, contestualmente all'iscrizione all'escursione; non è possibile effettuare la prenotazione delle ciaspole telefonicamente o tramite terzi.

Nella giornata di iscrizione all'escursione, i soci hanno precedenza sui non soci relativamente alla "prenotazione" delle ciaspole; a fine iscrizione - ore 21.30 - si procederà all'assegnazione delle ciaspole tenendo conto dell'ordine di prenotazione a prescindere dall'esser socio o meno.

Restituzione delle ciaspole

Le ciaspole prese in prestito, sia per attività sezionali che per quelle personali, dovranno essere riportate in Sezione il venerdì successivo al giorno dell'utilizzo (o prima, concordando la restituzione con uno dei componenti del CD). In caso di mancata restituzione entro tale termine, verrà richiesto l'importo di €10 a settimana (o frazione di settimana).

Danni alle ciaspole

In caso di rottura delle ciaspole:

- in attività sezionale non sarà richiesto alcun risarcimento all'utilizzatore;
- in attività personale verrà chiesto un risarcimento danni pari ad €40.00, se trattasi di rottura non riparabile, e di €20.00, se trattasi di rottura riparabile.