



# Club Alpino Italiano

## Sezione di Potenza



---

**Domenica 10 Febbraio 2013**

*Parco Nazionale dell'Appennino Lucano Val d'Agri Lagonegrese*

**Ciaspolata sul Monte Volturino**

---

### **Responsabili**

Rudi Padula ( tel. 333.2723853 ) – Massimo Carriero ( tel. 347.5851390 )

### **Iscrizione**

Entro e non oltre *Venerdì 8 febbraio 2013*

I responsabili saranno in sede dalle ore 19.30 alle ore 21.30 per fornire ogni utile chiarimento e prendere le adesioni.

### **Quota di partecipazione**

Soci CAI: €2,00; non soci: €8,00; la quota comprende l'assicurazione CAI

Per chi volesse noleggiare le ciaspole è previsto il pagamento di una quota di €3,00 per i soci ed €5,00 per i non soci (vedi allegato regolamento).

Saranno accettati anche escursionisti provvisti di sci da fondo o fondoescursionismo.

La località di partenza sarà raggiunta con auto proprie e le spese di carburante, divise tra i componenti degli equipaggi.

### **Appuntamento e partenza**

Potenza, ore 8.00, Piazzale antistante la Stazione ferroviaria FAL Potenza Inferiore (tra il passaggio a livello ed il ponte Musmecì).

### **Descrizione del percorso**

Sono previsti due gruppi che seguiranno due diversi percorsi.

Si procederà tutti assieme lungo la strada asfaltata sino al bivio che conduce agli impianti di risalita dove i due gruppi si separeranno

#### **Gruppo A**

Lasciato il gruppo B all'altezza degli impianti di risalita si seguirà una sterrata che, attraversata la pista da sci, prosegue verso nord in direzione delle "Coste del Volturino".

Si risale l'irto pendio fino a giungere alla Cima Nord del Volturino (1806 m.). Da questo punto in poi si segue l'ampia cresta in direzione sud fino a giungere alla cima principale (1835 m.).

#### **Gruppo B**

Si prosegue lungo la strada asfaltata in direzione *Piano dell'Imperatore* con breve sosta alle pareti della *Roccia del Brigante*. Arrivati a *Piano dell'Imperatore*, lo si attraversa completamente per raggiungere il belvedere a quota 1555 e affacciarsi sulla Val d'Agri. Di lì si torna leggermente indietro lungo il pianoro e si entra nel bosco per cominciare la salita seguendo il sentiero 501 fino alla cima del *Monte Volturino* (m. 1835 slm), dove incontreremo l'altro gruppo.

Dalla cima del *Monte Volturino* si può godere di un'ampia visuale e di un superbo panorama: la *Val d'Agri* con i suoi numerosi centri abitati, la vicina *Montagna di Viggiano* con il Santuario, il profilo delle altre montagne della Basilicata (*Monte Vulture*, *Monte Sirino*, il massiccio del *Pollino*) e dei monti del *Parco Nazionale del Cilento e Vallo di Diano*. Di qui passeremo lungo il crinale che si affaccia sulla Val D'Agri per poi effettuare la discesa o seguendo il sentiero 501A oppure lungo il sentiero che il gruppo B ha percorso all'andata.

### **Avvertenza**

Il percorso può subire variazioni in base alla percorribilità strada per le autovetture, alle condizioni atmosferiche e d'innevamento.

### **Informazioni riassuntive sul percorso**

Dislivello complessivo: metri 400 circa

Durata dell'escursione: 4 ore circa, soste escluse

Grado di difficoltà: EAI

---

## **Regolamento per l'utilizzo delle ciaspole**

### **Principio generale**

L'attrezzatura di proprietà della Sezione può essere utilizzata nelle attività sezionali oppure noleggiata ai soli soci per svolgere attività personali.

La richiesta di noleggio delle ciaspole presuppone l'accettazione del presente regolamento.

### **Costi per il noleggio**

- Utilizzo in attività sezionali:
  - €3.00 per i soci;
  - €5.00 per i non soci;
  - Gratis per il responsabile dell'attività sezionale.
- Prestito per attività personali (solo per i soci):
  - €5.00 al giorno; non deve coincidere con una giornata in cui è prevista un'escursione sezionale con le ciaspole.

### **Criterio di prenotazione delle ciaspole per attività sezionali**

L'iscrizione alle attività sezionali, salvo diverse specifiche modalità contenute nel programma, avviene il venerdì precedente all'escursione, dalle ore 19.30 alle ore 21.30.

La prenotazione delle ciaspole deve essere effettuata esclusivamente in sede, contestualmente all'iscrizione all'escursione; non è possibile effettuare la prenotazione delle ciaspole telefonicamente o tramite terzi.

Nella giornata di iscrizione all'escursione, i soci hanno precedenza sui non soci relativamente alla "prenotazione" delle ciaspole; a fine iscrizione - ore 21.30 - si procederà all'assegnazione delle ciaspole tenendo conto dell'ordine di prenotazione a prescindere dall'esser socio o meno.

### **Danni alle ciaspole**

In caso di rottura delle ciaspole:

- in attività sezionale non sarà richiesto alcun risarcimento all'utilizzatore;
- in attività personale verrà chiesto un risarcimento danni pari ad €40.00, se trattasi di rottura non riparabile, e di €20.00, se trattasi di rottura riparabile.

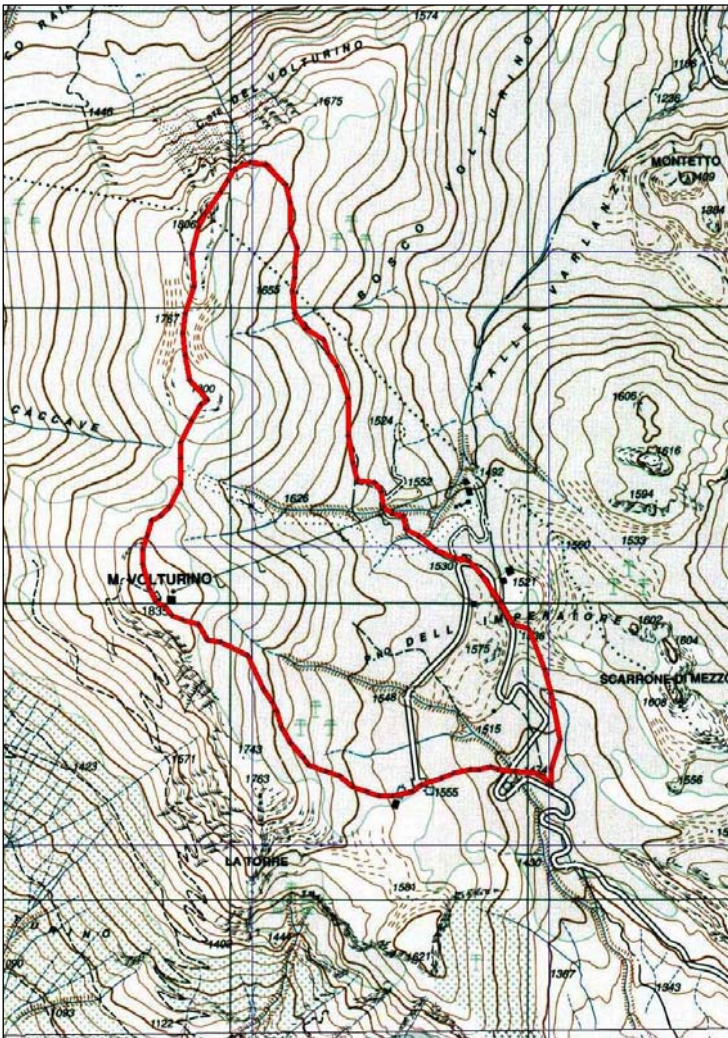

Percorso del Gruppo A

Percorso del Gruppo B

