



Ai Soci della Sezione

Oggetto: segnatura sentieri

Il Comune di Marsico Nuovo ha affidato alla nostra Sezione – che gestirà la parte contabile e amministrativa del progetto – una serie di interventi su sentieri dell’agro comunale, rientranti nel settore 5 della rete sentieristica regionale (vedi allegato 1).

L’attività è riservata ai Soci che fanno parte o abbiano fatto parte del GOS (Gruppo Operatori Sentieri).

I Soci interessati –acquisiti la documentazione necessaria relativa ai sentieri già rilevati dalla Commissione Sentieri e Cartografia che degli stessi fornirà mappa e file gpx – devono aver cura di procedere alla segnatura orizzontale e a redigere le schede per le opere di posa di quella verticale.

Ai Soci impegnati nell’attività sarà garantito il rimborso spese per il consumo di carburante (nella misura di euro 0,37 per km) e per il pasto eventualmente consumato durante le uscite.

Per i Soci coinvolti, che presentano idonei requisiti fiscali, reddituali e amministrativi, sarà valutata la possibilità di formalizzare per le attività svolte un contratto di prestazioni di lavoro occasionale.

Le attività si svolgeranno tra i mesi di giugno e luglio, alla fine del quale dovranno essere concluse.

Tempi e modalità delle operazioni saranno stabiliti nell’incontro di **Martedì 16 giugno** alle ore **18:30** presso la sede della Sezione. Tutti i Soci interessati sono invitati a intervenire o, se impossibilitati, a comunicare l’intenzione di partecipare all’iniziativa inviando una e-mail alla Commissione Sentieristica sezionale commissionesentieristica.caipz@gmail.com entro la stessa data.

La Commissione
Sentieri e Cartografia

Potenza, 09-06-2026

Sentieri realizzati ai sensi del protocollo di intesa sottoscritto in data 22 novembre 2023 tra il Comune di Marsico Nuovo e la sezione CAI di Potenza - anni 2025 e 2026

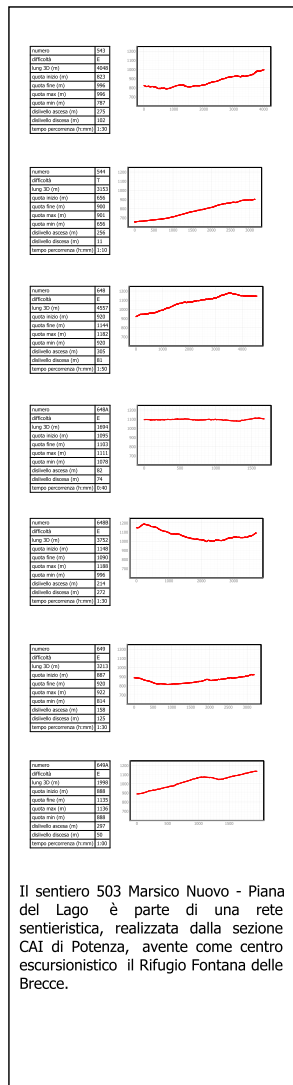
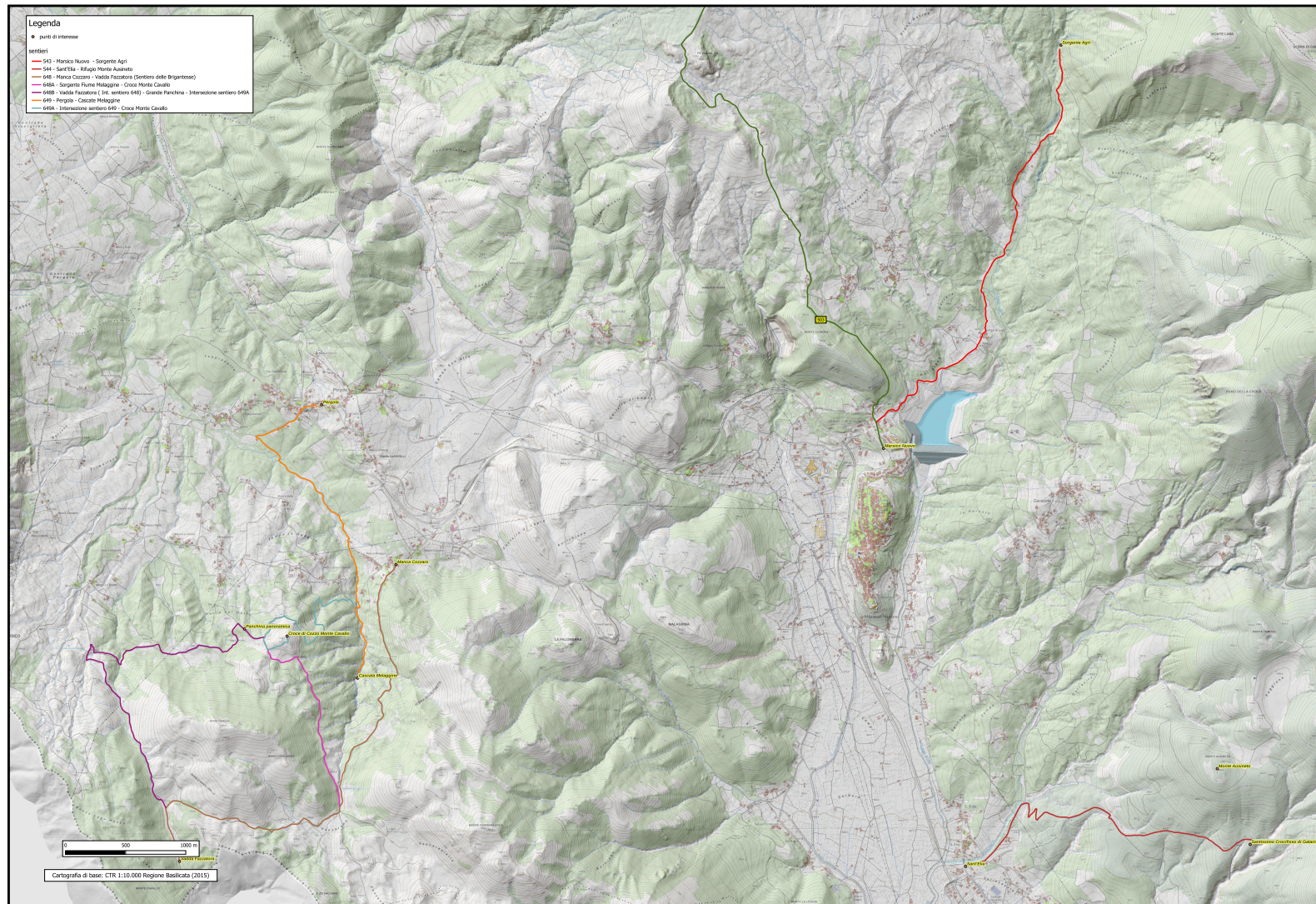

Il sentiero 503 Marsico Nuovo - Piano del Lago è parte di una rete sentieristica, realizzata dalla sezione CAI di Potenza, avente come centro escursionistico il Rifugio Fontana delle Breccie.

Note descrittive di carattere ambientale e storico riguardante il territorio (corredate anche da foto)

Loghi