

LE PICCOLE DOLOMITI

Attività della Sezione di Vicenza
del Club Alpino Italiano

2015 - 2016



Sede Sociale:

Contra' Porta S. Lucia, 95 - Vicenza

Tel. e Fax 0444 513012

e-mail: segreteria@caivicenza.it - www.caivicenza.it



SICURO DI ME E DEL MIO UDITO



Da qualche anno ho notato di non sentire più bene come un tempo. Non capivo alcune parole e seguivo con difficoltà le conversazioni durante le riunioni di lavoro o negli ambienti rumorosi. Era faticoso e iniziavo a perdere fiducia in me stesso.

Poi sono entrato in un Centro Elettrosonor dove hanno ascoltato le mie difficoltà, compreso le mie esigenze e saputo consigliarmi la soluzione acustica adatta a me. L'ho provata gratuitamente per trenta giorni.

Oggi non potrei più stare senza.
Oggi mi sento sicuro.



▶ **PRENOTA UN CHECK-UP GRATUITO DELL'UDITO
E UNA PROVA DELLE NUOVE SOLUZIONI ACUSTICHE** ◀

CENTRO SORDITÀ ELETTROSONOR

Dal 1974 al servizio del benessere uditivo

VICENZA - Bertesinella - Strada Cà Balbi 320 - **Tel. 0444 911244**

SANTORSO (VI) - Via Ognibene dei Bonisolo 29 - **Tel. 0445 540678**

MONTECCHIO M.RE (VI) - Largo V. Boschetti 17 - **Tel. 0444 499913**

BASSANO DEL GRAPPA (VI) - Via Scalabrini 47 - **Tel. 0424 529034**

RUBANO (PD) - Via Antonio Rossi 24 - **Tel. 049 635600**

LONIGO (VI) - Via Roma 62 - **Tel. 0444 831246**

ASIAGO (VI) - Via Dante Alighieri 41 - **Tel. 0424 463691**

www.elettrosonor.it



CAI VICENZA 2015 - 2016

Care socie, cari soci

siamo arrivati al consueto appuntamento con le proposte della Sezione per i prossimi mesi, risultato del grande impegno che i vari gruppi, scuole, commissioni hanno profuso nel raccogliere, coordinare e programmare i loro progetti.

Questo è anche uno dei momenti dell'anno in cui si rende evidente il consistente lavoro dei volontari, a cui si aggiunge quello della Segreteria, talvolta meno visibile ma fondamentale, e di tutti coloro che operano per il funzionamento delle varie attività sezionali.

Vi invito quindi a leggere queste nostre proposte e soprattutto a viverle in prima persona, partecipando a quelle che riterrete più rispondenti ai vostri interessi, ma anche esplorando con curiosità ambiti nuovi.

L'invito è rivolto anche a chi non è socio del Club: molte attività sono aperte a tutti, con l'obiettivo di promuovere la conoscenza della montagna nei suoi molteplici aspetti e la sua frequentazione nella massima sicurezza possibile.

Auguro a tutti una stagione di buone esperienze!

*La presidente
Emma Dal Prà*

L'ASSEMBLEA ORDINARIA DEI SOCI È CONVOCATA LUNEDÌ 21 MARZO 2016

nella Sala Polifunzionale Lovato
presso ENGIM, Patronato Leone XIII – Vicenza
alle ore 20.45

SABATO 21 NOVEMBRE 2015 ORIENTAMENTO IN NOTTURNA ...E CENA PER CHI ARRIVA!

In occasione del 140° anniversario della Sezione di Vicenza e del 10° anniversario della Scuola di Escursionismo "G. Pieropan", la Scuola di Escursionismo "G. Pieropan" ha organizzato un pomeriggio sui Colli Berici dove si terranno dimostrazioni ed esercitazioni in ambiente sulle tecniche di orientamento (di base ed avanzate). Sarà un'ottima occasione per approfondire l'uso della bussola, la lettura della carta o familiarizzare con l'utilizzo del GPS.

Al termine dell'escursione ci si riunirà presso l'agriturismo "Valleverde" in Località Pozzolo di Villaga per i festeggiamenti

**Esercitazione e cena vanno confermate in sede nei
mercoledì 04 - 11 - 18 novembre dalle 21:00 alle 22:00**

LE PICCOLE DOLOMITI

Periodico semestrale - N. 2 - Novembre 2015 - Sped. in a.p. - 70% - Vicenza Ferrovia - Contiene I.P.

Direttore responsabile: Cristina Dianin

Redazione a cura di Giampaolo Casarotto, Umberto Barbieri, Nicola De Benedetti, Giovanni Monegato

Redazione: CAI sezione di Vicenza, Contra' Porta S. Lucia, 95 - 36100 Vicenza - tel. 0444 513012

Autorizzazione del Tribunale di Vicenza n. 113 del 20/10/1968

Stampa: Tipolitografia PAVAN snc - Vicenza - Tel. 0444 500159 - e-mail: pavantip@libero.it

Copertina: Tombola Nera - foto Ronald Carpenter



zamberlan® MOUNTAINSPORT

La qualità per chi ama la montagna

UNA MONTAGNA D'AVVENTURA



Siamo a Pievebelvicino (VI) in via Venezia, 1/3 - tel. 0445 660 476

Orario di apertura punto vendita: mattina dalle 09.00 alle 12.30,
pomeriggio dalle 15.30 alle 19.30 (chiuso domenica e lun mattina).



info@zamberlanmountainsport.com
www.zamberlanmountainsport.com



CLUB ALPINO ITALIANO SEZIONE DI VICENZA

La Sede sociale è aperta nei seguenti giorni non festivi tutto l'anno:

- MERCOLEDÌ DALLE ORE 21.00 ALLE ORE 22.30
Attività dei gruppi - Iscrizione ai Corsi - Iscrizioni alle gite sociali - Biblioteca
- VENERDÌ DALLE ORE 21 ALLE ORE 22
Gruppo speleologico "G. TREVISIOL"

ORARIO DI SEGRETERIA

- MERCOLEDÌ dalle ore 20.30 alle ore 22
Tel. e Fax 0444 513012
e-mail: segreteria@caivicenza.it - www.caivicenza.it
con esclusione dei festivi, vigilie festività, mese di Agosto

TESSERAMENTI 2016

Dal 1 Gennaio al 30 Aprile con il seguente orario:

- MERCOLEDÌ dalle ore 20.30 alle ore 22
- VENERDÌ dalle ore 17 alle ore 19.30

Dal 1 Maggio con **orario di segreteria**.

Si rammenta ai soci 2015 che la copertura assicurativa della tessera CAI è valida fino al 31 marzo 2016; dopo tale data i diritti del Socio che non ha rinnovato l'iscrizione saranno sospesi e decadranno definitivamente se il rinnovo non avverrà entro il 20 ottobre 2016.

Per la suddetta motivazione i Soci che non hanno versato la quota 2015 sono considerati dimissionari ai sensi del Regolamento Generale e Sezionale, fatta salva la possibilità di recuperare nel corso del 2016 il bollino dell'anno precedente.

QUOTE SOCIALI	RINNOVO	NUOVI SOCI
SOCI ORDINARI	Euro 47,50	Euro 55,50
SOCI FAMILIARI	Euro 25,00	Euro 33,00
SOCI GIOVANI fino a 18 anni	Euro 17,00	Euro 25,00
SOCI GIOVANI fino a 18 anni <i>a partire dal secondo socio giovane appartenente ad un nucleo familiare con un socio ordinario di riferimento</i>	Euro 9,00	Euro 17,00
SOCI dai 18 ai 25 anni	Euro 25,00	Euro 33,00

Per i **nuovi tesserati** presentarsi in segreteria con la domanda di iscrizione, scaricabile dal sito CAI nazionale (www.cai.it - iscriviti - modulo d'iscrizione - socio ordinario - familiare, solo se convivente - giovane), n. 2 fototessere e codice fiscale.

Si raccomanda ai Soci di **rinnovare per tempo** l'iscrizione **entro il 31 marzo**, altrimenti si perdono i benefici previsti quali Assicurazioni e Soccorso Alpino per tutti e se soci ordinari le pubblicazioni: Montagna 360°, Le Alpi Venete, Le Piccole Dolomiti. I versamenti delle quote sociali dovranno essere effettuati presso la Sede nei giorni ed orari sopraindicati, a mezzo Bancomat, oppure tramite bonifico bancario presso Banca Etica (IBAN: IT90 P050 1811 8000 0000 0103 552) con ritiro del bollino in sede o con recapito a domicilio gravato del rimborso spese (Euro 2,00).

GIORGIO SPORT

IL PRIMO PASSO
FALLO DA NOI!!!

REPARTO MONTAGNA
super scontato

mello's



sportful

CMP
FULL GEARPHOBILE



GARMONT

SALOMON

LOWA
simply more...

AKU
e molti altri

NOLEGGI
SCI e SNOWBOARD
ADULTI E BAMBINI
a partire da € 55

TUTTO L'ANNO
sconto 20%

NEL REPARTO MONTAGNA

RISERVATO AI TESSERATI CAI E GAM

THIENE (vicino C.C. Emisfero)

Via Garziere, tel. 0445 361996

PIOVENE ROCCHETTE

Via Libertà, 109 tel 0445 651982



GINNASTICA PRE-SCIISTICA

L'attività di Ginnastica pre-sciistica si svolgerà da inizio ottobre 2015 fino a tutto il mese di aprile 2016 presso le due Palestre dell'Istituto A. Rossi in via Legione Gallieno, nelle serate di **LUNEDI** e **GIOVEDI** e con due turni: **dalle 19 alle 20 e dalle 20 alle 21**.

L'attività è riservata ai soci in regola con il tesseramento 2015. Con l'iscrizione è garantita la copertura assicurativa infortuni ed RC. Non è necessario il certificato medico.

L'iscrizione alla pre-sciistica sarà effettuata previa compilazione di apposito modulo (scaricabile dal sito). Per i soci giovani sarà utilizzato un modulo specifico che dovrà riportare la firma di un genitore.

Il pagamento della quota di iscrizione, tramite bonifico bancario, deve essere effettuato entro il 5 del mese secondo le modalità indicate.

IBAN: IT09 W020 0811 8130 0010 3243 526.

Per ulteriori informazioni: Pompea Colpo, colpo.pompea@fastwebnet.it

I soci interessati a collaborare al numero primaverile della rivista "Le Piccole Dolomiti" con propri articoli, sono pregati di farci pervenire il materiale (preferibilmente in formato Word o PDF) entro il 31/12/2015. Le storie o qualsiasi scritto si voglia presentare, correlato di qualche foto, potrà essere inviato all'indirizzo e-mail: segreteria@caivicenza.it specificando nell'oggetto: articolo per redazione LPD.

SERATE CULTURALI

SERATE DI SPORT, TECNICA E CULTURA ALPINA

Dicembre 2015

Giovedì 10 dicembre ore 21 - *Contrà Porta S. Lucia, 95*

Neve, valanghe, autosoccorso

“Ciclo primi passi su terreno innevato”: conoscenza della montagna invernale rivolta all'escursionista principiante che desidera prendere consapevolezza di questo ambiente affascinante e complesso. A cura delle scuole Conforto e Pieropan.

Martedì 15 dicembre ore 21

Sala Polifunzionale presso ENGIM Patronato Leone XIII

Soccorso Alpino, una presenza nel nostro territorio (GRRC)

Incontro con i volontari e Giorgio Cocco, delegato della sezione Prealpi Veneto.

Gennaio 2016

Mercoledì 13 gennaio ore 21 - *Contrà Porta S. Lucia, 95*

Collettiva di vie (GRRC)

Storie di rocce e di noi soci nel 2015 attraverso la proiezione di immagini.

Giovedì 14 gennaio ore 21 - *Contrà Porta S. Lucia, 95*

Cartografia e orientamento

Seconda serata del “Ciclo primi passi su terreno innevato”. A cura delle scuole Conforto e Pieropan.

Mercoledì 20 gennaio ore 21 - *Contrà Porta S. Lucia, 95*

“Lassù sulle montagne” di Pino Contin ed Edoardo Fasolo

Presentazione del libro che raccoglie le descrizioni di giornate trascorse in montagna in varie zone dolomitiche e nel Vicentino, particolarmente utili per chi si vuole avvicinare alla montagna e ai suoi valori. Il libro è corredato da foto scattate proprio negli itinerari di cui si parla.

Mercoledì 27 gennaio ore 21 - *Contrà Porta S. Lucia, 95*

“Il fronte di fronte” film di Lucia Zanettin

Il Fronte di Fronte vuole ricordare tutti quelli che hanno vissuto l'immensa tragedia della Prima Guerra mondiale, prendendo spunto dalle piccole storie di una valle trentina coinvolta nel conflitto, la valle del Vanoi, e dalle memorie condivise dai suoi abitanti che hanno collaborato direttamente alla sua realizzazione. La regista parteciperà alla serata.

Febbraio 2016

Martedì 2 febbraio ore 21 - *Contrà Porta S. Lucia, 95*

I pericoli della montagna

Maurizio Dalla Libera, direttore della Scuola Conforto illustra un tema molto importante per affrontare la montagna con maggiore sicurezza.

Martedì 9 febbraio ore 21 - *Cinema Ekuò Patronato Leone XIII*

“Solo di cordata”

Video documentario di Davide Riva su Renato Casarotto (GRRC)

Il documentario si pone l'obiettivo di rivivere la figura e la biografia di Renato Casarotto, il più grande alpinista solitario di tutti i tempi, uno dei “più puri e

meno celebrati alpinisti di ogni epoca”, attraverso il ricordo delle persone che lo hanno conosciuto da vicino: i pochi suoi grandi amici, i fidati compagni di cordata che condivisero con lui le grandi imprese prima dell'alpinismo professionistico. Il regista parteciperà alla serata

Lunedì 15 febbraio ore 21 - *Contrà Porta S. Lucia, 95*

**GRRC con la collaborazione della Scuola Conforto:
aggiornamento e ripasso di manovre e tecniche alpinistiche**

Aggiornamento teorico-pratico per ripassare ed approfondire le tecniche della gestione e dell'autosoccorso di cordata (PARTE TEORICA)

Giovedì 18 febbraio ore 21 - *Contrà Porta S. Lucia, 95*

**GRRC con la collaborazione della Scuola Conforto:
aggiornamento e ripasso di manovre e tecniche alpinistiche**
(PARTE PRATICA)

Mercoledì 24 febbraio ore 21 - *Contrà Porta S. Lucia, 95*

**Canyoning e speleologia subacquea: tutta un'altra storia
(Gruppo Speleo Trevisiol)**

Filmati inediti di torrentismo e speleosub, per farci raccontare due altri modi di vivere attorno e nella speleologia.

Marzo 2016

Martedì 1 marzo ore 21

Sala Polifunzionale presso ENGIM Patronato Leone XIII

**Lettura ed interpretazione dei Bollettini ARPAV Meteo montagna
(GRRC)**

A prosecuzione dell'incontro su meteo e valanghe dello scorso inverno, approfondiamo con Gianni Marigo, meteorologo climatologo dell'ARPAV Veneto, le potenzialità delle previsioni meteorologiche estive.

Mercoledì 16 marzo ore 18.15 - *Contrà Porta S. Lucia, 95*

Proiezione di “corti” per ragazzi (Alpinismo Giovanile)

Brevi filmati su vari argomenti legati alla montagna.

Mercoledì 30 marzo ore 21 - *Contrà Porta S. Lucia, 95*

**La Grotta della Poscola: una storia da raccontare
(Gruppo Speleo Trevisiol)**

Attraverso il racconto di un'esplorazione, un viaggio nel tempo e nell'evoluzione delle tecniche di grotta.

Aprile 2016

Mercoledì 6 aprile ore 21 - *Contrà Porta S. Lucia, 95*

Ande meravigliose: un progetto di turismo responsabile (GRRC)

A partire dal Centro di Andinismo Renato Casarotto, Michele Benetti ci farà conoscere l'Organizzazione Mato Grosso che operando tra i più poveri, offre a giovani e ragazzi la possibilità di numerose esperienze formative.

Martedì 12 aprile ore 21 - *Contrà Porta S. Lucia, 95*

La sicurezza in ferrata

Approfondimenti tecnici e utilizzo dei materiali. Serata condotta dai Direttori delle Scuole sezionali Conforto e Pieropan.

Mercoledì 20 aprile ore 21 - *Contrà Porta S. Lucia, 95*
“I Colli Berici” di Reginaldo Dal Lago e Giuseppe Girardi (GRRC)
I nostri monti di casa sono oggetto di uno studio approfondito che li riporta all'attenzione della collettività vicentina.

Mercoledì 27 aprile ore 21 - *Contrà Porta S. Lucia, 95*
Bepi Peruffo: alpinista e ambientalista (Commissione TAM)
Marco Peruffo propone un ricordo di suo padre Bepi Peruffo da un'angolazione un po' particolare: non solo il grande alpinista che tutti conosciamo, ma l'uomo sensibile alle tematiche ambientali che ha contribuito alla costituzione della Commissione Centrale per la Tutela dell'Ambiente Montano.

Maggio 2016

Mercoledì 4 maggio ore 21 - *Contrà Porta S. Lucia, 95*
Arrampicando a modo mio (GRRC)
Incontro con Giuseppe Tararan, Accademico del CAI di Cittadella, che conosce le nostre montagne come pochi: con foto e racconti ci farà percepire un modo decisamente fuori schema di arrampicare.

Martedì 10 maggio ore 21
Sala Polifunzionale presso ENGIM Patronato Leone XIII
Porte del Pasubio, cento anni. Storia fotografica di un luogo
Claudio Rigon prosegue il suo racconto della costruzione della Strada delle Gallerie, che questa volta è centrato sul punto terminale della strada.

Venerdì 20 maggio ore 21 - *Contrà Porta S. Lucia, 95*
“Montecristo. Dentro i segreti della natura selvaggia”
di Marco Albino Ferrari
Per la prima volta dall'istituzione nel 1971 della Riserva di Montecristo è stato concesso a un osservatore d'eccezione di vivere e muoversi liberamente sull'isola. L'autore ci racconterà un'esperienza unica, fatta di silenzi e incontri inattesi.

Mercoledì 25 maggio ore 21 - *Contrà Porta S. Lucia, 95*
Valle del Khumbu, Campo Base dell'Everest e Valle di Gokyo
Chiara Sandri e Augusto Bertolotto illustreranno l'avventura himalayana del CAI di Vicenza tra i "pilastrini del cielo".

Giugno 2016

Mercoledì 8 giugno ore 21 - *Contrà Porta S. Lucia, 95*
Viaggio nei parchi dell'Ovest americano, dal Gran Canyon allo Yellowstone
I ricordi incrociati di due nostri soci viaggiatori: Maurizio Chendi e Paolo Marchesini.

Settembre 2016

Mercoledì 21 settembre ore 21 - *Contrà Porta S. Lucia, 95*
Il racconto di una vita (Gruppo Speleo Trevisiol)
Un cortometraggio a testimonianza di una vita intrisa di speleologia.



MONTAGNA AMICA
e SICURA
PROGETTO PREVENZIONE E SICUREZZA
CAI - SOCCORSO ALPINO - GUIDE



In sintesi le serate dedicate agli approfondimenti tecnici

Giovedì 10 dicembre 2015

Neve, valanghe, autosoccorso (Ciclo ambiente innevato)

Martedì 15 dicembre 2015

Soccorso Alpino

Giovedì 14 gennaio 2016

Cartografia e orientamento (Ciclo ambiente innevato)

Martedì 2 febbraio 2016

I pericoli della montagna

Lunedì 15 febbraio 2016

Manovre e tecniche alpinistiche - PARTE TEORICA

Giovedì 18 febbraio 2016

Manovre e tecniche alpinistiche - PARTE PRATICA

Martedì 1 marzo 2016

Bollettini ARPAV

Martedì 12 aprile 2016

La sicurezza in ferrata

LEGGI A RUOTA LIBERA.

CON CONTINENTAL E KINDLE,
I TUOI VIAGGI TI PORTERANNO SEMPRE PIÙ LONTANO.



BestDrive
You drive, we care.

PIVA GOMME

Viale San Lazzaro 57
36100 Vicenza (VI)
Tel. 0444 562163
pivagomme@bestdrive.it
www.pivagomme.bestdrive.it

Acquista un treno di **pneumatici invernali Continental** da 16" in su dal 15 ottobre al 30 novembre:
in regalo per te, un esclusivo **Amazon Kindle Touch**.
Scopri di più su: www.leggiaruotalibera.it



Concorso misto valido dal 15/10/2015 al 30/11/2015, termine registrazione acquisto su www.leggiaruotalibera.it il 15/12/2015. Per ogni acquisto contestuale di 4 pneumatici invernali Continental uguali o superiori a 16", il consumatore finale riceverà un Kindle Touch Amazon. Valore di un Kindle Touch € 59,00 (IVA inclusa). Regolamento completo su www.leggiaruotalibera.it

Continental
The Future in Motion



**Impianti e Attrezzature per
Gelaterie Artigianali, Bar e Pasticcerie,
Softerie e Yogurterie, Ristoranti e Pizzerie**



**Macchine per
Gelato Espresso**



Consulenza, Assistenza e Corsi di Formazione



**Safac Srl - Viale Pietro Ceccato, 27
Alte di Montecchio Maggiate (VI) Italia - Tel. +39-0444-696846
info@safac.it - www.safac.it**



Club alpino italiano - Sezione di Vicenza

Gruppo Rocciatori Renato Casarotto

<http://www.grupporocciatorirenatocasarotto.it/>
info@grupporocciatorirenatocasarotto.it



PROGRAMMA ANNO 2016

Serate culturali

15 dicembre 2015

Soccorso Alpino, una presenza nel nostro territorio. Incontro con i volontari e Giorgio Cocco, delegato della sezione Prealpi Veneto (martedì del CAI).

Guardando in faccia e sentendo la voce di chi si è preso l'onere di tirarci fuori da situazioni poco piacevoli, si propone una riflessione sul ruolo del Soccorso Alpino e sul nostro modo di andar in montagna.

13 Gennaio 2016

“Collettiva di vie” storie di rocce e di noi soci nel 2015 attraverso la proiezione di immagini. 5 minuti per via e per cordata: i soci GRRC si presentano, illustrando le vie che recentemente li hanno visti protagonisti non solo come arrampicatori, ma anche come fotografi e cultori dell'ambiente montano.

9 Febbraio 2016

“Solo di cordata” proiezione del film documentario su Renato Casarotto, ultimo lavoro di Davide Riva (martedì del CAI).

A 30 anni dalla morte di Renato, riproponiamo la sua figura attraverso il film documentario appena terminato da Davide.

15 e 18 Febbraio 2016

“Aggiornamento e ripasso di manovre e tecniche alpinistiche” in collaborazione con la Scuola Conforto.

Nel progetto Montagna sicura, viene riproposto l'aggiornamento teorico-pratico per ripassare ed approfondire le tecniche della gestione e dell'autosoccorso di cordata (lunedì parte teorica e giovedì parte pratica).

1 Marzo 2016

“Lettura ed interpretazione dei Bollettini ARPAV Meteo montagna” incontro con Gianni Marigo, meteorologo climatologo dell'ARPAV Veneto (martedì del CAI).

A prosecuzione dell'incontro su meteo e valanghe dello scorso inverno, continuiamo ad approfondire le potenzialità delle previsioni meteorologiche estivo con Gianni, tecnico ARPAV che giorno dopo giorno realizza i bollettini meteo ARPAV.

6 aprile 2016

Ande meravigliose: un progetto di turismo responsabile” incontro con Michele Benetti di Operazione Mato Grosso.

Conosceremo l'organizzazione Mato Grosso che operando tra i più poveri, offre a giovani e ragazzi la possibilità di numerose esperienze formative. Una di queste è il centro di andinismo Renato Casarotto e tutto quello che ruota attorno a questo progetto che il CAI ha sostenuto.

20 aprile 2016

“I colli Berici” incontro con gli autori del libro, Reginaldo Dal Lago e Giuseppe Girardi.

I nostri monti di casa sono ancora oggetto di uno studio approfondito che li riporta all'attenzione della collettività vicentina: un tesoro sotto casa, spesso dimenticato, da riscoprire.

4 Maggio 2016

“Arrampicando a modo mio” incontro con Giuseppe Tararan, accademico del CAI di Cittadella.

Beppe conosce le nostre montagne come pochi. Con foto e racconti ci farà percepire il suo modo di arrampicare, sia nel ripetere le vie aperte da altri che nell'affrontare una parete inviolata.

Gite sociali

20 Febbraio 2016

Gita in falesia, indoor o all'aperto, si torna ad arrampicare.

12 Marzo 2016

Arrampicate ad Arco, arrampicata aperta a tutti dopo i freddi dell'inverno.

9 Aprile 2016

Rampegottando sulle Piccole, arrampicate con quanti vogliono riavvicinarsi al mondo della roccia.

23 - 25 aprile 2016

Tre giorni ad Arnad, a gran richiesta si ritorna sulle mitiche rocce valdostane.

21 Maggio 2016

Finalmente in Dolomiti, gita sulle vie delle nostre montagne.

25-26 Giugno 2016

2 giorni al rifugio Demetz sulle mitiche rocce sopra il passo Sella.

3 Settembre 2016

Gita in roccia con gli ex corsisti.

17 settembre 2016

A “spasso” con Tranquillo (doverosamente con imbrago e corde!): classica gita sociale sui percorsi alpinistici di Tranquillo.

29 ottobre 2016

Gita di chiusura attività e cena di gruppo.



Marcigaglia

Appartamenti ASIAGO

Nuovissimi appartamenti in residence privato con pineta, campo da tennis e parco con barbeque. Custode 24 ore su 24.

Residence Esclusivo con 8.000 mq di area privata.

Disponibili Appartamenti Trilocali con due camere da letto, garage e posto auto da 190.000 euro (senza arredo) + iva

OFFERTA ESTATE 2015

TRILOCALE € 220.000 Arredato

(come da illustrazioni)

Appartamento Trilocale al Piano Terra con giardino, finiture e dettagli a scelta

- Cucina con Elettrodomestici
- Tavolo da Pranzo (6 posti)
- Divano e caminetto
- Camera matrimoniale
- Bagno riservato
- Cameretta con 2 letti
- Bagno ospiti
- Ripostiglio
- Giardino sul fronte e sul retro
- Cantina e Garage al p. interrato
- Posto auto esterno riservato



Residence Esclusivo



Visite senza impegno anche il sabato e domenica
 Vendite: **Marcigaglia Constructions Spa - Arzignano**
 Telefono: 0444 673839
 Cellulare: 333 3356148
 E-mail: vendite@marcigaglia.it
 Sito: www.ResidenzeAsiago.it

Guarda
 il video
 illustrativo
 sul tuo
 telefonino:



ALPINISMO GIOVANILE PROGRAMMA 2016



Commissione AG - Nuovi sentieri

L'alpinismo giovanile svolge la sua attività per i ragazzi di età compresa fra gli 8 ed i 17 anni al fine di far conoscere e vivere la montagna sotto i suoi aspetti più genuini e semplici, per aiutarli a crescere in autonomia.

Le escursioni presenteranno itinerari e proposte diverse a seconda dell'età dei ragazzi. Si darà spazio all'osservazione dell'ambiente, di ciò che ci circonda, ed alla voglia di divertimento richiesta dai ragazzi. Ad alcune delle escursioni possono partecipare anche ragazzi più giovani purché accompagnati dai genitori, al fine di favorire la partecipazione a tutti quelli che amano frequentare la montagna.

Per l'anno 2016 viene proposta la seguente attività:

mercoledì 20 gennaio	Presentazione in sede, ore 20.30, del programma 2016
domenica 24 gennaio	arrampicata in palestra
domenica 21 febbraio	arrampicata in palestra
sab. 5 e dom. 6 marzo	uscita su neve
mercoledì 16 marzo	ore 18.15 in sede, serata di filmati per ragazzi
domenica 10 aprile	uscita in bicicletta
domenica 15 maggio	uscita escursionistica
sab. 11 e dom. 12 giugno	intersezionale
8-9-10-11 settembre	trekking
domenica 9 ottobre	sentiero attrezzato
domenica 13 novembre	arrampicata
sabato 26 novembre	festa finale

Per informazioni ed adesioni alle gite proposte, rivolgersi in sede CAI nei giorni di apertura, ove sarà disponibile un pieghevole con tutte le informazioni utili ed il programma dettagliato. Oppure scrivere a: alpinismo.giovanile@caivicenza.it

SCUOLA SCI ALPINO

7° CORSO DI PERFEZIONAMENTO DICEMBRE 2015

Il corso è articolato in 5 ore di lezione giornaliera per un totale di 15 ore, per gruppi composti al massimo da otto/nove allievi per maestro in collaborazione con Scuola Sci Alpe Cimbra di Folgaria.

Al corso di perfezionamento saranno ammessi solo partecipanti almeno di livello argento secondo la definizione FISL, cioè in possesso di una discreta tecnica e confidenza con lo sci, dimostrata sciando su quasi tutte le piste e adattandosi ai diversi archi di curva.

E' possibile l'attivazione di un corso per principianti maggiorenni: il corso sarà attivato al raggiungimento del numero minimo di 6/7 richieste.

Il calendario delle lezioni previste è il seguente:

domenica 6-13-20 dicembre 2015,

con il seguente orario: mattino ore 9-12, pomeriggio ore 13-15.

Ogni mercoledì a partire dal 11 novembre fino al 2 dicembre i referenti del corso saranno in sede CAI dalle ore 21 per dare informazioni e ricevere iscrizioni. Per iscriversi al corso è necessario presentarsi in sede in una delle serate indicate e versare l'intera quota di € 180,00 che comprende la quota di iscrizione di € 10,00 per costi e servizi (non rimborsabile in caso di recesso per qualsiasi motivo dal corso), il corso di sci, lo skipass giornaliero per tutte e tre le uscite.

L'eventuale impossibilità a partecipare al corso dovrà essere comunicata entro mercoledì 02 dicembre per avere il rimborso dell'intera quota.

Le lezioni si svolgono con qualsiasi condizione di tempo. Saranno annullate e rimborsate solo se la situazione meteorologica dovesse impedire l'apertura degli impianti, o per decisione della direzione della Scuola.

Per informazioni è opportuno telefonare in sede al mercoledì dalle 21 alle 22 oppure alla sig.ra Caruso Erica al numero 3427670980.

PROGRAMMA GITE SCI ALPINO

da sabato 26 dicembre 2015
a sabato 2 gennaio 2016

**Tradizionale soggiorno di capodanno
a Rio di Pusteria**

Venerdì 11, sabato 12 e domenica 13 marzo 2016

Gita sciistica in Austria:

Valle dell'Inn

carosello paradiso dello sci a Nauders.

Serfaus-Fiss-Ladis

comprensorio di 160 km di piste per tutte le esigenze.

Ischgl/Samnaun

nel prestigioso Silvretta Arena.

Per informazioni ed iscrizioni rivolgersi in sede, Contra' Porta S. Lucia 95, il mercoledì dalle ore 21 alle ore 22.

Responsabile gite sci alpino: Umberto Barbieri





Su prenotazione ospitiamo banchetti e cene per gruppi o eventi con possibilità di trasferimento in motoslitte.

Potrete gustare i sapori tipici delle Piccole Dolomiti e avrete la possibilità di pernottare.

Aperto tutto l'anno.

Rifugio Campogrosso

nel cuore delle Piccole Dolomiti - 1457 mt



Località Campogrosso - 36076 Recoaro Terme (VI) - Italy
tel. +39 0445 75030 - +39 0445 1920468
info@rifugiocampogrosso.com - www.rifugiocampogrosso.com



DECATHLON

VIENI A SCOPRIRE TUTTA L'ATTREZZATURA

per le tue escursioni
e le tue arrampicate!

Scopri tutti i prodotti su:

www.decathlon.it



TORRI DI QUARTESOLO

VIA VEDELLERIA, 3 - (ZONA PARCO COMMERCIALE LE PIRAMIDI)
APERTO TUTTI I GIORNI DALLE 9.00 ALLE 20.30 - TELEFONO 0444.267243



ESCURSIONI INVERNALI

Sci Alpinismo - Snowboard Alpinismo - Racchette da neve

Anche quest'inverno proponiamo alcune escursioni invernali adatte a scialpinisti, escursionisti con le racchette da neve e snowboard-alpinisti. Queste uscite "miste" si svolgono lungo itinerari non troppo difficili, nè particolarmente lunghi, nè con pendenze potenzialmente pericolose in condizioni normali.

L'offerta poi si completa con percorsi solo per escursionisti con le racchette, anche alle prime armi, accompagnati lungo il percorso dai nostri operatori naturalistico-culturali, e con percorsi più impegnativi lungo itinerari classici e riservati ai soli scialpinisti.

Per i principianti, (e per un utile ripasso per gli altri), anche quest'anno è previsto il tradizionale ciclo informativo sulla Sicurezza in Ambiente Innevato, aperto a tutti, organizzato in collaborazione tra le Scuole Sezionali.

Per tutte le uscite è necessaria la dotazione completa per l'autosoccorso in valanga (ARTVa, sonda e pala); a richiesta, un numero limitato di ARTVa (che stiamo pian piano sostituendo con apparecchi di nuova generazione) potrà essere fornito dalla Commissione Gite. Eventuali dotazioni aggiuntive richieste (imbrago, ramponi, piccozza, attrezzatura da ghiacciaio) sono indicate nei programmi specifici delle singole uscite.

Gli itinerari indicati restano comunque di massima: una settimana prima dell'uscita verranno scelti eventualmente percorsi che garantiscano migliori condizioni di innevamento e di sicurezza.

Le iscrizioni, accompagnate dal versamento della quota (o dell'anticipo per le uscite con l'autobus o con pernottamento), verranno raccolte in sede dai responsabili fino al mercoledì precedente l'uscita o fino al raggiungimento del numero massimo di partecipanti previsto, ad eccezione delle uscite che prevedono un pernottamento, per le quali le iscrizioni potranno essere chiuse anche prima.

Domenica 10 gennaio

per racchette da neve

Altopiano di Asiago - Val Formica (1641 m)

Partenza ore 07:30 dal parcheggio del Supermercato A&O di Laghetto con mezzi propri.

Itinerario: Rif. Cima Larici, Baita Val Formica, Malga Laste Manazzo, Casare Dosso di sotto, Malga Porta Manazzo, Rif. Cima Larici.

Difficoltà: E/Facile; dislivello 200 metri, lungh. 6,5 km, durata: 3:00 ore

Direttori di escursione: O. Azzolini e D. Pizzolato

Sabato 23 gennaio - NOTTURNA

per racchette da neve

Altopiano di Asiago - Osservatorio Cima Ekar (1366 m)

Ritrovo ore 18:00 al Turcio di Asiago, strada per Gallio, con mezzi propri.

Itinerario: Turcio, Brutto Buso, Monte Tondo, Malga Val Forbice, Cima Ekar, Malga Campo di Costalunga, Turcio. Momento conviviale in Pizzeria Turcio.

Difficoltà: E/per tutti; dislivello 280 metri, lungh. 7,0 km, durata: 3:00 ore

Si raccomanda la pila frontale

Direttori di escursione: O. Azzolini

Domenica 24 gennaio

per scialpinisti, racchette e snowboarder

Alpago - Traversata del Monte Cornor (m 2170)

Partenza dal parcheggio del Casello di Vicenza Est, ore 05:30, col pullman.

Salita da Col Indes e discesa per la val Salatis. Classicissimo itinerario in traversata, quello del Cornor è uno di quei tracciati da percorrere in solitudine perchè, per la bellezza e le modeste difficoltà, è particolarmente apprezzato.

Difficoltà MS. Possibilità di noleggio ARTVa, che è obbligatorio per tutti.

Direttori di escursione: Scialpinisti: R. Saugo, R. Carpenter; Racchette: A. Bertolotto e C. Sandri.

Sabato 30 e Domenica 31 gennaio

per scialpinisti, racchette e snowboarder

Cadini di Misurina

Corno d'Angolo e Traversata dei Cadini

Partenza dal parcheggio del Casello di Vicenza Est, ore 05:00, col pullman.

Una due giorni in un ambiente dolomitico tra i più spettacolari dei "Monti Pallidi", che andremo ad esplorare salendo e scendendo le forcelle più belle della zona. Gli itinerari sono ancora da definire nei dettagli, per cui seguiranno aggiornamenti.

1° giorno: salita del Corno d'Angolo (2430 m) per la Val Popena, diff. MSA

2° giorno: traversata da sud a nord dei Cadini, diff. BSA.

Raccomandati piccozza e ramponi per la parte alpinistica. Possibilità di noleggio ARTVa, che è obbligatorio per tutti.

Direttori di escursione: Scialpinisti: R. Saugo, F. Pavan; Racchette: E. Franzoni, E. Romio. Aiuto G. Vaccari



Corno d'Angolo - foto R. Carpenter

Domenica 7 febbraio

per racchette da neve

Altopiano di Asiago - Monte Valbella (1314 m)

Partenza ore 07:30 dal parcheggio del Supermercato A&O di Laghetto con mezzi propri.

Itinerario: Contra' Bertigo, Strada Marcar, Incrocio con Sent. Tilman, Casara Melagon, Monte Valbella, Parch. impianti Valbella, Contra' Bertigo.

Difficoltà: E/Media; dislivello 250 metri, lungh. 8,0 km, durata: 3:30 ore

Direttori di escursione: O. Azzolini e D. Pizzolato

Sabato 20 e Domenica 21 febbraio *per scialpinisti, racchette e snowboarder*

Val di Pejo con pernottamento a Vermiglio Monte Serodoli e Cima Boai

In collaborazione con la Sezione di Thiene.

Partenza dal parcheggio del Casello di Vicenza Ovest, ore 05.00, col pullman.

Dopo la piacevole esperienza del weekend in Val di Rabbi della scorsa stagione, quest'anno visitiamo la vicina Val di Pejo.

1° giorno: salita al Monte Serodoli (2708 m). Partenza da Campo Carlo Magno (1681 m), percorso per ampi pendii di non eccessiva pendenza. Disl. 1073 metri, diff. MSA.

2° giorno: partenza da Comasine in Val di Pejo e salita a Cima Boai (2684 m). Escursione facile e a detta delle guide locali generalmente sicura. Disl. 1350 metri, diff. MS.

Possibilità di noleggio ARTVa, che è obbligatorio per tutti.

Direttore di escursione: Scialpinisti: E. De Gobbi, P. Cavalli. Aiuto A. Colla; Racchette: E. Romio, G. Vaccari. Aiuto E. Franzoni.

Sabato 5 e Domenica 6 marzo

per scialpinisti

Scialpinismo in Alta Val Isarco

Partenza dal parcheggio del Casello di Vicenza Ovest ore 06:00, con mezzi propri. Due giorni di scialpinismo in Alto Adige, con base e pernottamento in zona Vipiteno, accompagnati dalla nostra "guida locale". Rientro nella tarda serata di Domenica.

L'Alta Valle Isarco in inverno diventa il paradiso dello scialpinismo: le numerose valli laterali offrono gite molto varie per caratteristiche, difficoltà e lunghezza per cui, ad esempio, quando in pieno inverno il pericolo valanghe invita ad evitare i percorsi più impegnativi, la Val Ridanna e la Val Racines offrono itinerari sicuri con boschi ben sciabili e ampi pendii mai troppo ripidi; quando invece le condizioni si stabilizzano, la Val di Vizze e la Val di Fleres diventano le mete più frequentate, con gite che abbinano elevate dislivelli ad ampi panorami, arrivando a lambire i ghiacciai che si trovano sulla cresta di confine.

Le uscite verranno definite in funzione delle condizioni nivo-meteo la settimana precedente l'uscita: saranno di difficoltà BS o BSA, con dislivelli di 1000/1500 metri.

Una delle due gite può svolgersi in territorio austriaco, per cui si raccomanda di avere con sé i documenti per l'espatrio (carta di identità, tessera sanitaria) in corso di validità.

Attrezzatura richiesta: normale dotazione scialpinistica, kit di autosoccorso in valanga, piccozza e ramponi.

Numero massimo partecipanti: 20 persone.

Direttori di escursione: M. De Gobbi e M. Fiscato.



Cima di Felbes in Val di Vizze - foto M. De Gobbi

Domenica 13 marzo

per racchette da neve

Altopiano di Asiago

Monte Zebio – Mina Scalambron (m 1677)

Partenza ore 07:30 dal parcheggio del Supermercato A&O di Laghetto con mezzi propri.

Itinerario: Asiago Val Giardini, Croce S. Antonio, Cimitero Brigata Sassari, Bivacco Stalder, Mina Scalambron, Monte Zebio, Malga Zebio, Crocetta di Zebio, Bivacco dell'Angelo, Puntara del Lom, Croce S. Antonio, Val Giardini

Difficoltà: E/Impegnativa; dislivello 550 metri, lungh. 10,0 km, durata: 5:00 ore
Direttori di escursione: O. Azzolini e D. Pizzolato

Sabato 19 e Domenica 20 marzo

per scialpinisti

Piz de Puez Orientale e dintorni: un week end in Alta Badia.

Piccolo Sas de Putia (m 2813) e

Piz de Puez Orientale (m 2913)

Partenza sabato ore 4:30 dal parcheggio del Casello di Vicenza Ovest con mezzi propri.

Primo giorno: da Longiarù (1540 m) al Piccolo Sas De Putia (2813 m), un itinerario che permette di salire con gli sci sulla panoramica cima orientale del Putia. Il lungo e sostenuto scivolo sud consente una bellissima discesa con neve primaverile. Possibilità di interrompere la salita in prossimità della Forcella De Putia (2357 m). Difficoltà BSA fino alla forcella, poi OSA.

Secondo giorno: da Longiarù (1540 m) al Piz de Puez Orientale (2913 m), per un itinerario che percorre l'incantevole Val d'Antersass, passando per l'omonima malga (2085 m). Raggiunta Forcella del Puez (2571 m) per un ripido canale, si traversa verso destra puntando al lungo e ripido pendio del Piz del Puez.

Difficoltà BSA fino alla forcella, poi OSA.

Attrezzatura richiesta: normale dotazione scialpinistica, kit di autosoccorso in valanga, piccozza e ramponi.

Numero massimo partecipanti: 20 persone.

Direttori di escursione: F. Pavan e R. Saugo.

Sabato 2 e Domenica 3 aprile

per scialpinisti

Due giorni in Valle Aurina

Partenza dal parcheggio del Casello di Vicenza Ovest alle ore 04:30 con mezzi propri, con destinazione Riatorbo.

1° giorno: salita al Rif. Vittorio Veneto/Schwarzsteiner Hütte (2922 m). Dislivello 1700 metri, tempo di salita 4:30 ore, diff. BSA

2° giorno: Monte Lovello/Großer Löffler (3378 m).

Dislivello 600 metri in salita e 2100 metri in discesa. Tempo di salita 4:00 ore, diff. OSA.

Lungo la bastionata di cime alla destra orografica della Valle Aurina che, seguendo la linea di confine, collega il Sasso Nero con il Monte Fumo, si erge, più alto di entrambi, il Monte Lovello, certamente una delle cime più belle dell'intero gruppo. Attrezzatura richiesta: normale dotazione scialpinistica, kit di autosoccorso in valanga, piccozza e ramponi.

Numero massimo partecipanti: 20 persone.

Direttori di escursione: R. Saugo e F. Pavan.

Sabato 23, Domenica 24 e Lunedì 25 aprile

per scialpinisti

Weekend in Val Formazza

Partenza dal Casello di Vicenza Ovest con mezzi propri

La Val Formazza fa parte delle valli dell'Ossola e si distingue per i suoi numerosi laghi alpini, per i suoi ricchi boschi e per la maestosità delle sue montagne tra le quali svettano l'Arbola (3235 m), il Blinnenhorn e il monte Giove raggiungibili da Valdo e Riale.

Il programma sarà meglio definito in prossimità della gita in base alle condizioni. Le difficoltà sono BSA con dislivello da 1000 a 1500 metri.

Siamo in prossimità del territorio svizzero. **Si raccomanda quindi di avere con sé il documento di identità ed eventuale valuta.**

Attrezzatura richiesta: normale dotazione scialpinistica, piccozza e ramponi, imbragatura, occhiali da ghiacciaio, creme solari e abbigliamento d'alta montagna.

Direttori di escursione: G. Quaio e M. Zorzan.

Sabato 7 e Domenica 8 maggio

per scialpinisti

Cima di Malavalle/Sonklarspitze (3471 m)

Partenza dal parcheggio del Casello di Vicenza Ovest alle 14:30, con mezzi propri.

Questo itinerario permette di raggiungere una delle vette più alte delle Stubai Alpen. Il percorso è piuttosto complesso, con pendii ripidi, e la zona è molto selvaggia e poco frequentata. Ci sono tutti gli ingredienti per una bella avventura sugli sci. Dislivello 1750 metri, difficoltà OSA.

Attrezzatura richiesta: normale dotazione scialpinistica, kit di autosoccorso in valanga, piccozza e ramponi.

Numero massimo partecipanti: 20 persone.

Direttori di escursione: R. Saugo e F. Pavan.

La data potrà variare in base all'apertura della strada del Passo di Gavia.

Tradizionale weekend di chiusura della stagione al Passo di Gavia, con salita a Punta S. Matteo (3678 m).

In collaborazione con la Sezione di Thiene

Classica escursione di scialpinismo in ambiente glaciale, con partenza alle ore 15:00 dal parcheggio del Casello di Vicenza Ovest, con mezzi propri. Pernottamento al Rif. Berni.

Difficoltà: BSA, dislivello 1137 metri.

Attrezzatura richiesta: normale dotazione scialpinistica, kit di autosoccorso in valanga, piccozza e ramponi, casco e imbrago con cordini. Possibilità di noleggio ARTVa, che è obbligatorio per tutti.

Numero massimo partecipanti: 20 persone.

Direttori di escursione: E. De Gobbi e A. Favretto.



Salendo a Punta S. Matteo - foto F. Pavan

RUMOR GIUSEPPE & C. SAS **AGENZIA DI ASSICURAZIONE**

Agente per:

UnipolSai
ASSICURAZIONI



**UCA ASSICURAZIONE
SPESE LEGALI E PERITALI S.p.A.**



PARTNER DUAL ITALIA S.p.A.

*Da oltre 100 anni presenti a Vicenza
con professionalità e competenza.*

PER OGNI VOSTRA ESIGENZA ASSICURATIVA

36100 Vicenza • Contrà Santa Corona, 5

Tel. 0444 542622 • 321041 - Fax 0444 321041

**vicenza.mm6143@agenzia.unipolsai.it - g.rumor@tin.it
g.rumor@pec.it - rumor@pec.resnova.it**

DAL 1963 I VOSTRI OTTICI DI FIDUCIA

De Vidal

OTTICI DAL 1963

...più valore ai tuoi occhi

Asiago

Oltre cinquant'anni di esperienza
sempre al servizio della qualità



OTTICA DE VIDAL
Corso 4 Novembre, 46 - Asiago - Tel. 0424 463815
www.otticidevidal.it



FOTO OTTICA OPTOMETRIA

G. TRONCA

— 1960 - 2015 —

Via Europa 42/A
Cavazzale di Monticello C. Otto (VI)

Tel. 0444 595114

e-mail: fototronca@gmail.com

da 55 anni con voi....

**OCCHIALI DA VISTA
E DA SOLE
SCONTATI
FINO AL 50%**

Invia le tue foto alla nostra e-mail
e ritirale stampate su vera
fotografia dopo solo **10 minuti**

10x15 € 0,13 - 13x18 € 0,18

(minimo 200 copie)

T R A T T O R I A



al Fogolare

*“venite a gustare
la nostra cucina casalinga,
con la pasta fatta in casa,
le grigliate, la cacciagione,
gli arrosti, il buon vino
delle nostre terre...”*

di Lazzari Antonio
Monte San Lorenzo (Gambugliano)
Via Trieste, 6 • Tel. 0444 552227 • Cell. 334 3054461

ABBIGLIAMENTO **OUTDOOR**

Trekking/montagna

Tempo libero

VESTIAMO TUTTA LA FAMIGLIA

NEGOZIO AUTORIZZATO



AVEN

thiene via gombe 21



I migliori e più confortevoli materiali per l'outdoor - adatti anche all'uso di tutti I giorni Tessuti stratificati ad alta protezione Imbottiture naturali e tecniche Lavorazioni a maglia in polipropilenica per una traspirazione perfetta totalmente idrorepellenti asciutte e calde Ottime per qualsiasi freddo Filati made in Italy garanzia DRYHEAT



AVENTURA

avventura.it - T0445 36 33 97

Scuola di Alpinismo, Sci Alpinismo e Arrampicata Libera

“Umberto Conforto”



La Scuola di Alpinismo, Sci Alpinismo e Arrampicata Libera “Umberto Conforto” della Sezione propone agli appassionati di montagna per l’anno 2016 i seguenti corsi:

- 28° Corso di introduzione allo sci alpinismo**
- 8° Corso di introduzione allo snowboard alpinismo**
- 31° Corso avanzato di sci alpinismo**
- 58° Corso di introduzione di alpinismo**
- 3° Corso avanzato di alpinismo**
- 9° Corso di introduzione all'arrampicata libera**
- 2° Corso gioco arrampicata per bambini**



ORGANICO DELLA SCUOLA

Baggio	Tommaso		Gironda	Matteo	ISA
Basso	Andrea	INA	Gottardi	Franco	
Battaglin	Maurizio	INA	Lovato	Mauro	
Battistello	Carlo		Manfrin	Alessio	
Benko	Matteo		Mantovan	Matteo	
Bernardi	Luigi	INSA	Marangoni	Davide	
Bertinazzi	Massimo	IA	Maron	Fabio	IA INAL
Bianchi	Marco		Mervisan	Antonio	ISA INV
Brazzale	Giorgio	IA-ISA INV	Morando	Cristina	
Carpenter	Paola	ISA	Nicoli	Mauro	
Cattaneo	Carlo		Pagliariusco	Enrico	
Colla	Francesco	INA	Piccolo	Andrea	
Colpo	Pompea	ISA INV	Pillan	Siro	INSFE
Costa	Stefano	INAL	Pollini	Angelica	ISA
Costantin	Marco	IA	Quaio	Gianpaolo	IAL
Dalla Libera	Maurizio	INA INSA INV	Rasotto	Diego	
Dalla Vecchia	Lorenzo	INSA INV	Salin	Enrico	
Dalle Ave	Fabio		Sartori	Andrea	
De Benedetti	Nicola	IA	Scalozotto	Emanuele	
Faccin	Simone		Schiavo	Davide	INA
Ferro	Federico		Soccombi	Antonio	
Fina	Enrico		Trevisan	Lorenzo	IA ISA
Fiocca	Andrea		Vaccari	Ettore	
Fortuna	Federico		Valente	Yari	
Fosser	Michele		Varo	Andrea	INAL
Franzina	Tiziano	IA ISA	Volpato	Alessandro	
Furlan	Marco	ISBA	Zamperetti	Fabio	INSA
Furlan	Matteo		Zanzarin	Enrico	
Fusato	Veronica		Zaupa	Michele	

INA Istruttore Nazionale di Alpinismo

IA Istruttore di Alpinismo

IAL Istruttore di Arrampicata Libera

AE Accompagnatore di Escursionismo

INAL Istruttore Nazionale di Arrampicata Libera

- INSA Istruttore Nazionale di Sci Alpinismo

- ISA Istruttore di Sci Alpinismo

- INV Istruttore di neve e Valanghe

- INSFE Istruttore Nazionale Sci Fondo Escursionismo

CONSIGLIO DIRETTIVO DELLA SCUOLA

Direttore	Maurizio Dalla Libera
Vice Direttore	Lorenzo Dalla Vecchia
Segretari	Matteo Gironda
Tesoriere	Lorenzo Trevisan
Responsabili dei Materiali	Antonio Mervisan - Ettore Vaccari
Consiglieri	Marco Costantin, Fabio Maron, Gianpaolo Quaio

Per informazioni e comunicazioni: scuola.conforto@caivicenza.it

È possibile presentare una domanda di ammissione compilando un modulo presente sul sito www.caivicenza.it nella sezione corsi.

Per tutti i corsi

In occasione della prima lezione teorica i partecipanti dovranno presentare un certificato medico per attività ludico motoria e nr. 1 foto tessera.



tp

**IL COLORE
DELLE TUE IDEE!**

 **Progettazione e realizzazione depliant pubblicitari** 

 **Stampa digitale** 

 **Stampati commerciali ed editoriali** 

 **Modulo continuo** 

Tipolitografia Pavan snc

Via Corbetta, 33 - 36100 VICENZA

Tel. 0444 500159 - Fax 0444 301082

e-mail: pavantip@libero.it

SCI ALPINISMO - 28° CORSO DI INTRODUZIONE (SA1)

Caratteristiche del Corso: Il corso si rivolge a quanti vogliono frequentare la montagna anche d'inverno percorrendo con gli sci in salita e poi in discesa luoghi solitari lontani dagli impianti sciistici.

Il corso si propone di insegnare le tecniche fondamentali dello scialpinismo e la sicurezza nella frequentazione della montagna invernale.

E' adatto a principianti dotati di una sufficiente tecnica di discesa in pista e con una sufficiente preparazione fisica, non sono richiesti altri prerequisiti. Per avere un'idea relativa alla preparazione si chiede di compilare l'attività svolta (escursioni estive, gite di scialpinismo, corsi di discesa, ecc.)

Equipaggiamento: sci, attacchi da scialpinismo, scarponi da scialpinismo, pelli di foca adesive, rampanti, zaino, guanti o manopole di lana, occhiali, crema da sole, vestiario invernale, thermos, viveri al sacco.

Per le uscite pratiche la Scuola fornirà a ciascun partecipante un apparecchio elettronico di ricerca in valanga (ARTVa).

E' possibile frequentare il corso anche con attrezzatura da sci escursionismo (verrà formato un gruppo che svilupperà la tecnica con talone libero e la discesa telemark)

Si consiglia di acquistare il materiale dopo la prima lezione teorica.

Si consiglia, all'atto del rinnovo bollino, o dell'iscrizione al CAI di richiedere l'integrazione assicurativa, in modo da avere in caso di infortunio i massimali più alti (i dettagli delle condizioni sono consultabili in segreteria).

Lezioni teoriche	17/12/15	Presentazione del corso. Materiali ed equipaggiamento.
	21/01/16	Uso dell'ARTVa.
	28/01/16	Topografia e orientamento.
	04/02/16	Nozioni generali sulla neve e le valanghe.
	11/02/16	Condotta di una gita. Scala delle difficoltà nello sci alpinismo.
	25/02/16	Meteorologia e bollettini nivometeo.
	10/03/16	Autosoccorso in valanga, chiamata di soccorso.
31/03/16	Incidenti da valanga. Comportamento in rifugio.	
Lezioni pratiche	23/01/16	Passo Rolle. tecnica di discesa in pista e fuoripista, tecnica di salita, ricerca di travolto da valanga mediante rilevatore elettronico (ARTVa).
	31/01/16	Passo San Pellegrino. Traversata della Forca Rossa: tecnica individuale di salita e discesa, topografia e orientamento, prove di ricerca con ARTVa.
	14/02/16	Gruppo di Cima Bocche. Traversata di Iuribritto: topografia e orientamento, tecnica individuale di salita e discesa, prove di ricerca con ARTVa.
	27/02/16	Lagorai. Monte Fravort e Cima Nassere. Pernottamento al Rifugio Carletti:
	28/02/16	tecniche ed esercitazioni di orientamento, condotta durante la gita, scelta di itinerari sicuri, studio del manto nevoso, prove di ricerca con ARTVa.
	13/03/16	Lavaredo. Traversata delle Tre Cime di Lavaredo da Misurina a Sesto di Pusteria: topografia ed orientamento, condotta durante la gita, scelta di itinerari sicuri, prove di ricerca con ARTVa.
	02/04/16	Dolomiti di Sesto. Cima Piatta Alta. Pernottamento al rifugio Tre Scarperi,
03/04/16	autosoccorso di gruppo in valanga, uso dell'ARTVa e delle sonde.	

N.B. le mete delle lezioni pratiche potranno cambiare in base alle condizioni nivo meteo del periodo.

Le iscrizioni per i Corsi di Scialpinismo e Snowboard alpinismo sono aperte presso la Sede Sociale il **25 novembre, 2, 9 e 16 dicembre 2015, dalle ore 21.00 alle ore 22.30** e comunque fino ad esaurimento dei posti disponibili.

SNOWBOARD ALPINISMO

8° CORSO DI INTRODUZIONE (SBA1)

Caratteristiche del Corso: Il corso si rivolge a quanti vogliono frequentare la montagna anche d'inverno percorrendo con le racchette da neve, dapprima in salita, poi in discesa con lo snowboard luoghi solitari lontani dagli impianti sciistici.

Il corso si propone di insegnare le tecniche fondamentali dello snowboard alpinismo e la sicurezza nella frequentazione della montagna invernale.

E' adatto a chiunque abbia una discreta tecnica di discesa in pista e fuori pista e con una buona preparazione fisica, non sono richiesti altri prerequisiti, (per avere però un'idea della preparazione si chiede di compilare l'attività svolta (escursioni estive, gite invernali, corsi di snowboard, ecc.).

Equipaggiamento: Snowboard completo di attacchi, scarponi, racchette da neve, bastoncini, zaino, guanti, occhiali, crema da sole, vestiario invernale, termos, viveri al sacco.

Per le uscite pratiche la Scuola fornirà a ciascun partecipante un apparecchio elettronico di ricerca in valanga (ARTVa).

Si consiglia di acquistare il materiale dopo la prima lezione teorica.

Si consiglia, all'atto del rinnovo bollino, o dell'iscrizione al CAI di richiedere l'integrazione assicurativa, in modo da avere in caso di infortunio i massimali più alti (i dettagli delle condizioni sono consultabili in segreteria).

Lezioni teoriche	17/12/15	Presentazione del corso. Materiali ed equipaggiamento.
	21/01/16	Uso dell'ARTVa.
	28/01/16	Topografia e orientamento.
	04/02/16	Nozioni generali sulla neve e le valanghe.
	11/02/16	Condotta di una gita. Scala delle difficoltà nello sci alpinismo.
	25/02/16	Meteorologia e bollettini nivometeo.
Lezioni pratiche	10/03/16	Autosoccorso in valanga, chiamata di soccorso.
	31/03/16	Incidenti da valanga. Comportamento in rifugio.
	23/01/16	Passo Rolle. tecnica di discesa in pista e fuoripista, tecnica di salita, ricerca di travolto da valanga mediante rilevatore elettronico (ARTVa).
	31/01/16	Passo San Pellegrino. Traversata della Forca Rossa: tecnica individuale di salita e discesa, topografia e orientamento, prove di ricerca con ARTVa.
	14/02/16	Gruppo di Cima Bocche. Traversata di Iuribritto: topografia e orientamento, tecnica individuale di salita e discesa, prove di ricerca con ARTVa.
	27/02/16	Lagorai. Monte Fravort e Cima Nassere. Pernottamento al Rifugio Carletti: tecniche ed esercitazioni di orientamento, condotta durante la gita, scelta di itinerari sicuri, studio del manto nevoso, prove di ricerca con ARTVa.
	28/02/16	Lavaredo. Traversata delle Tre Cime di Lavaredo da Misurina a Sesto di
	13/03/16	Pusteria: topografia ed orientamento, condotta durante la gita, scelta di itinerari sicuri, prove di ricerca con ARTVa.
02/04/16	Dolomiti di Sesto. Cima Piatta Alta. Pernottamento al rifugio Tre Scarperi,	
03/04/16	autosoccorso di gruppo in valanga, uso dell'ARTVa e delle sonde.	

N.B. le mete delle lezioni pratiche potranno cambiare in base alle condizioni nivo meteo del periodo.

Le iscrizioni per i Corsi di Scialpinismo e Snowboard alpinismo sono aperte presso la Sede Sociale il **25 novembre, 2, 9 e 16 dicembre 2015, dalle ore 21.00 alle ore 22.30** e comunque fino ad esaurimento dei posti disponibili.



SCI ALPINISMO - 31° CORSO AVANZATO (SA2)

Il corso è aperto anche a **snowboarder**.

Caratteristiche del Corso: il Corso è rivolto a quanti, amanti della montagna innevata, abbiano già esperienza di sci alpinismo o snowboard alpinismo. Le lezioni teoriche e le esercitazioni pratiche, sia in palestra che in ambiente, mireranno ad insegnare la conoscenza della neve, le tecniche alpinistiche, le tecniche di autosoccorso, la tecnica di bivacco ed il movimento della cordata in ghiacciaio. I partecipanti dovranno essere in possesso di buona capacità sciistica su pista e di adeguata preparazione fisica. A chi presenta la domanda di iscrizione viene richiesto di compilare l'attività svolta, sulla base della quale verrà valutata l'ammissione al Corso.

Equipaggiamento: Sci con attacchi da scialpinismo o snowboard e racchette da neve o splitboard, scarponi da sci alpinismo o boot da snowboard, bastoncini, pelli di foca adesive, rampanti, zaino con cinghie laterali, imbracatura bassa, 3 moschettoni tipo HMS, 2 moschettoni tipo D, piastrina GI-GI, 1 cordino in kevlar lungo 3,50 m, 2 cordini in kevlar lunghi 1,80 m, 2 cordini di nylon da 6 mm lunghi m 1,50, ramponi, piccozza, moffole di lana o guanti, occhiali da neve, lampada frontale, crema da sole, vestiario adeguato, termos, viveri al sacco, ARTVA, pala, sonda.

Nel bivacco verranno anche impiegati: materassino idrorepellente, sacco a pelo, oppure sacco da bivacco e giacca in piuma, fornellino a gas. Durante le uscite in ambiente, e per la durata del Corso, a chi non ne fosse dotato, la Scuola fornirà un apparecchio elettronico di ricerca (ARTVA), il casco per l'uscita in roccia, ramponi, piccozza.

N.B.: Tutta l'attrezzatura alpinistica deve essere certificata U.I.A.A. e marchiata CE. L'equipaggiamento è richiesto obbligatoriamente dalla prima uscita.

Lezioni teoriche	18/02/16	Presentazione del corso. Materiali ed equipaggiamento. Storia dello scialpinismo.
	03/03/16	Nodi e manovre principali.
	10/03/16	Progressione a piedi su neve e ghiaccio, uso di piccozza e ramponi. Tecnica di bivacco.
	17/03/16	Ricerca multipla di travolti da valanga.
	31/03/16	Caratteristiche del ghiacciaio. Progressione in sci su ghiacciaio.
	05/04/16	Neve e valanghe 2. Esami del manto nevoso, stabilità del pendio.
	09/04/16	Autosoccorso. Topografia e tracciato di rotta.
21/04/16	Preparazione e condotta di una gita.	
Lezioni pratiche	12/03/16	Palestra Gogna. Tecnica di arrampicata, autoassicurazione, assicurazione, corda doppia. Uso dell'ARTVA (esercitazione a secco).
	19/03/16	Lagorai. Bivacco a Malga Fornasa Alta (Val Cadino) – La Cross e Monte Croce. Tecnica individuale di salita e discesa. Uso di piccozza e ramponi.
	20/03/16	Tecnica di bivacco.
	08-10/04/16	Ortles Cevedale. Monte Cevedale, Palon de la Mare, dal Rifugio Larcher. Progressione su ghiacciaio. Recuperi da crepaccio. Autosoccorso.
	23-25/04/16	Castore e Breithorn, dal Rifugio Mezzalama. Progressione su ghiacciaio. Recuperi da crepaccio.

N.B. le mete delle lezioni pratiche potranno cambiare in base alle condizioni nivo meteo del periodo.

Le iscrizioni sono aperte presso la Sede Sociale il **25 novembre e 2, 9 e 16 dicembre 2015 e 13 e 20 gennaio 2016**, dalle ore 21.00 alle 22.30 e comunque fino ad esaurimento dei posti disponibili.

MAX
sport

MAXSPORTSTORE.COM
LA MIGLIORI ATTEZZATURE SPORTIVE

SCHIO
VIAPASUBIO, 71 - TEL. 0445521853

WWW.MAX-SPORT.IT  



ALPINISMO - 58° CORSO DI INTRODUZIONE (A1)

Caratteristiche del Corso: Il corso si rivolge in particolare a quanti, amanti della montagna, desiderano apprendere le tecniche e le manovre fondamentali per poterla frequentare con maggiore sicurezza lungo sentieri, vie normali, salite su roccia, canali innevati, percorsi su ghiacciaio. Una particolare attenzione è riservata all'insegnamento delle tecniche e delle manovre, che si ritiene possano servire come base per altri e più impegnativi corsi, nonché risultare utili conoscenze individuali.

La frequentazione del corso comporta l'inevitabile esposizione ai pericoli derivanti dalla frequentazione della montagna che devono ritenersi non eludibili. Solo l'apprendimento dei contenuti del corso e un corretto comportamento del partecipante durante le uscite in ambiente possono ridurre, ma non eliminare, il livello di rischio insito nell'attività alpinistica.

Il calendario del corso sarà per quanto possibile rispettato ma prima di ogni uscita pratica saranno valutate le condizioni meteorologiche e del terreno che potrebbero comportarne lo spostamento. Si chiede quindi ai partecipanti una certa flessibilità per soddisfare le esigenze del corso.

Equipaggiamento: Imbragatura bassa e parte alta, casco, 2 connettori tipo "H" (HMS), 3 connettori tipo "B" con forma "D" dotati di ghiera, 2 connettori di tipo "B" con forma a pera dotati di ghiera, 1 cordino lungo 3.20 mt in Kevlar, 2 cordini lunghi 1.80 mt in Kevlar, 1 cordino lungo 1.5 mt in nylon con diametro 6 mm, scarponi, scarpette da arrampicata (facoltative), zaino, guanti, ghette, occhiali protezione UV, vestiario da montagna, telo di alluminio. E' auspicabile che ogni allievo fosse dotato di piccozza e ramponi che tuttavia, la Scuola noleggerà a chi ne fosse sprovvisto.

Si consiglia di acquistare il materiale dopo la prima lezione teorica.

Lezioni teoriche

- 17/03/16** Presentazione del corso, materiali ed equipaggiamento.
- 24/03/16** Progressione su neve, pericoli montagna
- 31/03/16** Alimentazione e preparazione fisica
- 14/04/16** Struttura del CAI – TAM
- 21/04/16** Neve, valanghe e bollettino meteo
- 05/05/16** Storia dell'alpinismo
- 12/05/16** Tecnica di arrampicata su roccia
- 19/05/16** Catena di assicurazione
- 26/05/16** Scelta, preparazione della gita e chiamata di soccorso
- 09/06/16** Cartografia e orientamento
- 16/06/16** Glaciologia

Lezioni pratiche

- 02/04/16** Gogna: Nodi, Imbragatura
- 03/04/16** Piccole Dolomiti: Progressione su neve, progressione su cresta
- 16/04/16** Gogna: Ripasso nodi, corde doppie, trattenuta dinamica
- 17/04/06** Piccole Dolomiti: Progressione su neve, progressione su cresta
- 07/05/16** Arco - Ferrata: Progressione in ferrata, (pernottamento Camping Dro)
- 08/05/16** Arco - Falesia: Tecnica di arrampicata su roccia
- 28/05/16** Dolomiti - Falzarego: Progressione su roccia (pernottamento Camping Olimpia Cortina)
- 29/05/16** Dolomiti - Falzarego: Progressione su roccia
- 18/06/16** Alpi Retiche - Piz Sesvenna: Progressione su neve e su ghiacciaio (pernottamento Rif. Sesvenna)
- 19/06/16** Alpi Retiche - Piz Sesvenna: Progressione su neve e su ghiacciaio

N.B. le mete delle lezioni pratiche potranno cambiare in base alle condizioni nivo meteo del periodo.

Le iscrizioni sono aperte presso la Sede Sociale del CAI Vicenza, in Contrà Porta S. Lucia 95, il **29 Febbraio, 3 e 7 Marzo 2016, dalle ore 21.00 alle ore 22.30**. Pur nella speranza di soddisfare le richieste, si fa presente che sarà data la precedenza a domande di soci già iscritti al Sodalizio.



ALPINISMO - 3° CORSO AVANZATO (A2)

Caratteristiche del Corso: Il corso A2 è un corso di livello avanzato rivolto a persone già in possesso di un'adeguata esperienza alpinistica simile a quella acquisita in un corso base di alpinismo (A1), roccia (AR1) o ghiaccio (AG1). Vengono sviluppati tutti gli argomenti svolti nel corso base A1 ma con un approfondimento e un livello tecnico superiori. Il corso prevede l'insegnamento, attraverso lezioni sia teoriche che pratiche ed uscite sul terreno, delle nozioni e tecniche per poter svolgere con ragionevole sicurezza le seguenti attività: arrampicata su roccia di IV grado con passaggi di V grado UIAA, progressione su pendii di neve/ghiaccio e terreno di misto con difficoltà AD, frequentazione di pendii ripidi innevati ovvero con inclinazione superiore a 35°, attraversamento di ghiacciai nonché vie di cresta. Particolare attenzione sarà dedicata alla realizzazione di manovre di autosoccorso su roccia e su ghiaccio, nonché alla ricerca di un travolto da valanga con l'uso dell'ARTVA.

A chi presenta la domanda d'iscrizione, sarà richiesto di compilare un curriculum con l'attività svolta. Sulla base di tale attività e di un'uscita di verifica dei requisiti d'accesso, sarà poi valutata l'ammissione al corso.

Equipaggiamento: Imbracatura bassa e parte alta, casco, 3 moschettoni con ghiera a base larga, 2 moschettoni, 1 cordino lungo 3,50 mt. con diametro da 7 mm, 2 cordini da 7 mm lunghi ciascuno mt. 1,80, 2 cordini da 6 mm e lunghi ciascuno mt. 1,30, 3 chiodi da roccia, martello, ramponi, piccozza, piastrina Gi-Gi, scarponi da neve, scarpette da arrampicata, zaino, manopole di lana, guanti e passamontagna, sovrappantaloni e giacca a vento impermeabili e leggeri, occhiali da ghiacciaio, pila frontale, telo in alluminio, thermos, vestiario da montagna.

N.B.: tutta l'attrezzatura alpinistica deve essere certificata U.I.A.A. e marchiata CE. L'equipaggiamento è richiesto obbligatoriamente dalla prima uscita.

Lezioni teoriche	21/01/16	Presentazione del corso. Materiali ed equipaggiamento.
	11/02/16	L'ambiente innevato: Rischi, pericoli, autosoccorso, uso dell'ARTVA
	17/03/16	Catena d'assicurazione, cordate e progressioni in conserva.
	07/04/16	Tecnica individuale di arrampicata – Caruso, Ilgner.
	05/05/16	Scelta e preparazione della gita, scale delle difficoltà, lettura di una relazione.
	19/05/16	Topografia ed orientamento, uso GPS.
	09/06/16	Meteorologia.

Lezioni pratiche	23/01/16	Lumignano: Verifica dei requisiti d'accesso al corso.
	13/02/16	Da definire in base alle condizioni: Esperienza su ghiaccio verticale.
	19/03/16	Piccole Dolomiti: Salita su vajo, campo ARTVA.
	09/04/16	Da definire: Progressione su roccia. Attrezzatura di soste. Doppie.
	07-08/05/16	Piccole Dolomiti: Progressione su roccia. Chiodatura e tecniche di assicurazione.
	21-22/05/16	Gran Paradiso: Progressione su ghiaccio. Autoarresto. Cordata da ghiacciaio. Salita su ghiaccio: Gran Paradiso - Ciarforon.
	11-12/06/16	Dolomiti: Progressione su roccia. Manovre di autosoccorso.

N.B. le mete delle lezioni pratiche potranno cambiare in base alle condizioni nivo meteo del periodo.

Le iscrizioni sono aperte presso la Sede Sociale del CAI Vicenza, in Contrà Porta S. Lucia 95, il **25 novembre, il 2, 9 e 16 dicembre 2015**, mercoledì **dalle ore 21.00 alle ore 22.30**.



ARRAMPICATA LIBERA - 9 CORSO (AL1)

Caratteristiche del Corso: Il corso si rivolge in particolare a coloro che per la prima volta vogliono avvicinarsi all'arrampicata libera o a coloro che, pur avendo già un minimo di esperienza, desiderano approfondire la tecnica di arrampicata e le manovre necessarie per muoversi in sicurezza in falesia. Si richiede un minimo di preparazione fisica.

Equipaggiamento: Imbracatura bassa, scarpette d'arrampicata, casco, 1 moschettone con ghiera a base larga tipo HMS.

Teoria
03/05/16 Presentazione del corso: Materiale
10/05/16 Comportamento in falesia

Lez. pratiche
07/05/16 Palestra King Rock Verona
14/05/16 Gogna: manovre di corda
15/05/16 Falesia di Stallavena Verona

Da sabato 28 maggio a domenica 4 giugno

Settimana di arrampicata presso l'isola di Kalymnos (Grecia)

Durante la settimana, dalle ore 18.30 alle ore 20.00 si terranno le seguenti lezioni teoriche:

- La catena di assicurazione
- Aspetti mentali ed emotivi in arrampicata
- Traumatologia in arrampicata

Le iscrizioni si ricevono, presso la Sede Sociale (Contrà Porta S. Lucia 95), dal **13 al 22 gennaio 2016** nei giorni di mercoledì e venerdì **dalle ore 21,00 alle ore 22,30**.

Pur nella speranza di soddisfare le richieste, si fa presente che sarà data la precedenza a domande di soci già iscritti al Sodalizio. L'età minima per partecipare al corso è di 18 anni.

In caso di non raggiungimento del numero minimo si svolgerà in alternativa un corso AL1 su più giornate articolato nel seguente modo:

Lezioni teoriche
05/04/16 Presentazione del corso. Materiali.
12/04/16 Gestione del mono tiro: progressione ed assicurazione
26/04/16 La catena di assicurazione.
03/05/16 Aspetti mentali ed emotivi in arrampicata
10/05/16 Metodologia di allenamento in arrampicata

Lezioni pratiche
09/04/16 Palestra indoor King Rock (VR)
16/04/16 Palestra Gogna (VI)
30/04/16 Falesia di Rocca Pendice (PD)
07/05/16 Falesia di Stallavena (VR)
14/05/16 Falesia di Lumignano
21-22/05/16 Falesia Arco di Trento

Il corso prenderà il via solo se non si arriverà al numero minimo di partecipanti al corso di una settimana. Avverrà notifica sul sito dopo il 30 Gennaio 2016.

Le iscrizioni si ricevono, presso la Sede Sociale (Contrà Porta S. Lucia 95), dal **17 al 26 febbraio 2016** nei giorni di mercoledì e venerdì **dalle ore 21,00 alle ore 22,30**.



2° CORSO GIOCO ARRAMPICATA PER BAMBINI

Caratteristiche del Corso: Il corso si rivolge ai bambini dai 7 ai 12 anni con le seguenti finalità:

- avvicinare i bambini all'arrampicata, attraverso attività ludiche-sportive basate sul gioco-arrampicata.
- trasmettere i concetti base per muoversi in sicurezza.
- acquisire fiducia in se stessi e verso i compagni.
- favorire l'apprendimento delle regole di convivenza e dello stare in gruppo.

Il corso sarà effettuato da istruttori titolati di arrampicata libera ed è programmato un incontro con il gruppo di Alpinismo Giovanile.

Uscite	04/09/16	ore 9,30 - 11,30, Palestra Patronato Leone XIII, Vicenza.
	11/09/16	ore 9,30 - 11,30, Palestra Patronato Leone XIII, Vicenza
	17/09/16	ore 9,30 - 11,30, Sala Boulder
	25/09/16	ore 9,30 - 11,30 Palestra di arrampicata indoor
	02/10/16	arrampicata in falesia (Lumignano VI)
	02/10/16	arrampicata in falesia (Stallavena VR)

Le iscrizioni devono essere inviate all'indirizzo e-mail **stenroc@gmail.com** entro il **30 giugno 2016**.

I bambini dovranno essere accompagnati dai genitori presso le località in cui si svolgeranno le lezioni.

Nel cuore dell'Altopiano

completamente rinnovato



HOTEL

MILANO

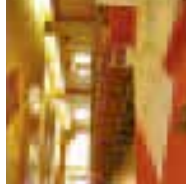
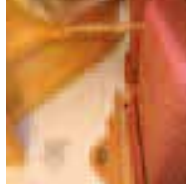

aperto tutto l'anno

SCONTO DEL 10% SUL LISTINO



Via Brig. Liguria, 15 • 36012 Asiago (Vicenza) • Tel. 0424 462670 • www.albergomilano.com



BRISTOL

**BRISTOL**

BUS & TOUR OPERATOR

*Noleggio pullman. Organizzazione viaggi per gruppi,
associazioni, parrocchie, cral, coscritti, scuole, ...*

BRISTOL Autoservizi

Via Marche, 3 - 36015 SCHIO (VI) - Italy

Tel. 0445 500117 - Fax 0445 500348

www.bristolautoservizi.it - info@bristolautoservizi.it

Sistema integrato Qualità, Ambiente, Sicurezza, Responsabilità Sociale Certificato

Scuola di Escursionismo "Gianni Pieropan"



ORGANICO DELLA SCUOLA

Baccarin	Claudio	AE	ONC		Romio	Ezio		
Baretto	Laura				Simeoni	Lisa		
Bergozza	Davide				Todescato	Fabio	AE	EEA
Bertolotto	Augusto				Trentin	Teresa	ASE	
Bonato	Davide				Vaccari	Giovanni	ASE	
Bonollo	Federico				Zannol	Barbara		
Carpenter	Ronald A.	ANE	INV	OMT	Zanotto	Silvia		
Chiesa	Ruggero	AE	EAI	EEA	GRUPPO DI NOVENTA VICENTINA			
Dal Martello	Alessandro				Cattaneo	Carlo	AE	EAI EEA IAS
De Benedetti	Nicola	AE	EEA	IA	Cesaro	Edoardo		
De Bortoli	Lisa	ASE			Fattori	Flavio Augusto		
Franzoni	Enrico				Pernechele	Alberto	AE	
Gemma	Roberto	ASE			Piovan	Franco		
Gianesello	Flavio				Stopazzolo	Nicola	AE	EAI EEA
Grendene	Luca				Zambotto	Lino		
Lerro	Alessandra				Zancan	Roberto		
Marchesini	Paolo	AE	EAI	EEA				
Nichele	Sergio	ASE						
Pelliccione	Luigi	ASE						
Peron	Enrico							
Persichini	Antonella							
Pizzolato	Davide		OR-TAM					

ANE, Accompagnatore Nazionale di Escursionismo

AE, Accompagnatore di Escursionismo

EAI, AE in Ambiente Innevato

EEA, AE in Ambiente Attrezzato

ASE, Accompagnatore Sezionale di Escursionismo

IA, Istruttore Regionale di Alpinismo

INV, Istruttore Neve e Valanghe

ONC, Operatore Naturalistico Culturale

OMT, Operatore di Materiali e Tecniche

OR-TAM, Operatore Regionale Tutela Ambiente Montano

CONSIGLIO DIRETTIVO DELLA SCUOLA

Direttore	Fabio Todescato
Vice Direttore	Nicola De Benedetti
Tesoriere	Lisa De Bortoli
Segretario	Ronald A. Carpenter
Logistica e Materiali	Roberto Gemma

e-mail della scuola: scuola.escursionismo@caivicenza.it - www.caivicenza.it

1° CORSO DI AVVICINAMENTO ALL'ESCURSIONISMO IN AMBIENTE INNEVATO (EAI0)

Il corso è rivolto a soci e non soci di età superiore ai 16 anni che si avvicinano all'escursionismo in ambiente innevato muovendosi con le racchette da neve.

Particolare attenzione verrà data alla lettura dell'ambiente invernale, alla tecnica basilare di progressione con le racchette, all'orientamento e alle precauzioni di sicurezza.

Equipaggiamento: Racchette da neve, bastoncini telescopici, scarponi impermeabilizzati, abbigliamento da montagna invernale, giacca a vento, zaino, occhiali da sole, 2 paia di guanti, berretto. Per chi dovesse provvedere all'acquisto di equipaggiamento, si consiglia di aspettare la prima lezione del Corso durante la quale verranno dati consigli utili per gli acquisti.

Lezioni teoriche	13/01/16	Presentazione del corso – iscrizioni
	02/02/16	Equipaggiamento e materiali / cartografia e lettura del bollettino nivometeo
	16/02/16	Nivologia e valanghe / gestione e riduzione del rischio / soccorso alpino
	23/02/16	Organizzazione di un'escursione / lettura dell'ambiente montano invernale / struttura e organizzazione del cai
Lez. Pratiche	07/02/16	Altopiano 7 Comuni – Cima Mandriolo Lagorai – Val Campelle
	28/02/16	(per gli interessati, è possibile effettuare un'escursione il 27 febbraio pernottando al rif. Sat lagorai)

Le destinazioni e le date delle uscite in ambiente sono indicative; la direzione si riserva di modificarle per esigenze di sicurezza e innevamento.

Le iscrizioni si ricevono, presso la Sede Sociale (Contra Porta S. Lucia 95), il **20 e 27 gennaio 2016 dalle ore 21,00 alle ore 22,30.**



15° CORSO DI ESCURSIONISMO AVANZATO (E2)

Il corso si propone di fornire conoscenze e di favorire l'apprendimento di competenze per acquisire elementi utili e di sicurezza per la pratica dell'attività escursionistica.

Destinatari: il corso è riservato ai soci CAI di età superiore ai 16 anni che abbiano un minimo di esperienza di montagna e desiderino migliorare il livello della loro attività guardando nello stesso tempo alla montagna sotto nuovi punti di vista e con una diversa filosofia.

Sedi: *Lezioni teoriche:* nelle serate di martedì presso la sede sezionale di Vicenza, Contra' Porta S. Lucia 95, con inizio alle ore 21.

Uscite pratiche: la domenica, in diverse località (per il programma dettagliato consultare il sito internet da fine novembre).

Il costo di partecipazione comprende l'uso di materiali della Scuola, spese di organizzazione, dispense, assicurazione contro gli infortuni e copertura Kasko sulle auto usate per le uscite, attestato di frequenza.

Lezioni teoriche	12/04/16	Presentazione dell'organico - preparazione fisica e alimentazione
	19/04/16	Equipaggiamento e materiali - Storia dell'escursionismo
	26/04/16	Cartografia e orientamento - Sentieristica
	10/05/16	La catena di assicurazione - Progressione in ferrata
	17/05/16	Riduzione del rischio in montagna - Nodi
	24/05/16	Organizzazione di una escursione - Struttura del CAI
	07/06/16	Cenni di geologia - Primo soccorso e soccorso organizzato
21/06/16	Meteorologia e lettura di un bollettino meteo - Tutela Ambiente Montano	
Lezioni pratiche	16/04/16	Colli Berici: tecniche di allenamento
	01/05/16	Altopiano di Asiago: orientamento
	15/05/16	Piccole Dolomiti: la gestione dell'escursione
	21/05/16	Palestra in valle di Santa Felicità: nodi e tecnica di progressione in ferrata
	22/05/16	Alto Garda: via ferrata
	28-29/05/16	Prealpi: flora e fauna. Pernottamento in rifugio
	12/06/16	Dolomiti: geologia
25/06/16	Dolomiti: via ferrata	

Serate iscrizione: **9-16-13 marzo**. Durante la prima serata di iscrizione verrà fatta una breve presentazione del corso dove verranno forniti anche dettagli su materiali e abbigliamento. Maggiori informazioni relative alle iscrizioni saranno pubblicate nel sito internet della Sezione www.caivicenza.it

MONTAGNATERAPIA 2016

Per il quinto anno alcuni soci della Sezione collaborano ad un progetto rivolto agli ospiti di una Comunità terapeutica vicentina, con l'obiettivo di favorire la capacità delle persone di utilizzare le proprie risorse psico-fisiche attraverso le uscite in ambiente e il rapporto con la natura, con particolare attenzione ai seguenti aspetti:

- accrescimento della valorizzazione della propria persona;
- aumento della fiducia in sé e negli altri;
- importanza della ricchezza di stare in gruppo;
- recupero delle potenzialità del proprio corpo e riconoscimento dei suoi segnali.

L'attività prevede la partecipazione di soci della Sezione ad un ciclo di uscite pratiche in ambiente naturale secondo il seguente programma di **massima**, con date che saranno di volta in volta confermate in base alle esigenze della Comunità e alle condizioni climatiche.

Sabato 16 aprile: sentiero dei Monti sui Colli Berici oppure sentiero Calto-Pozzolo, Colli Berici

Sabato 14 maggio: sentiero dei Mulini – chiesetta di S. Anna (Valle di Sopra - Lusiana)

Sabato 25 giugno: Lessini Veronesi “ il giro dei lupi “ oppure Anello del Novegno-Priaforà

Sabato 16 luglio: Castelloni di S. Marco (Altopiano di Asiago)

Sabato 17 settembre: Graffiti della Val d'Assa (Rotzo, altopiano di Asiago) oppure Artesella in Valle Sella (Valsugana)

Domenica 16 ottobre: Alpe di Campogrosso con la partecipazione alla Maronata Sociale.

Per informazioni sulle modalità di partecipazione al progetto rivolgersi a

Mauro Saterini mauro.saterini@gmail.com



COMMISSIONE SEZIONALE NATURALISTICA E DI TUTELA DELL'AMBIENTE MONTANO “Giuseppe (Bepi) Peruffo”

Nell'aprile del 2015 è stata costituita la Commissione Sezionale Naturalistica e di Tutela dell'Ambiente Montano, dedicata a Giuseppe (Bepi) Peruffo.

Il CAI assume iniziative atte a perseguire la difesa dell'ambiente montano, sia per mantenere allo stato naturale talune zone di altissimo interesse alpinistico e naturalistico che per tutelare tutte le altre, e promuove e sostiene ogni azione che abbia quale finalità la protezione della natura alpina, per la quale si impegna alla richiesta di provvedimenti agli organi amministrativi e legislativi.

L'attività della Commissione Sezionale si muove quindi in tre ambiti operativi:

- **l'educazione ambientale**
- **la sensibilizzazione**
- **il monitoraggio del territorio**

L'attività della Commissione prende avvio con una presentazione, in programma mercoledì 27 aprile 2016, dedicata a Bepi Peruffo tenuta dal figlio Marco, per proseguire con un attivo contributo al programma estivo delle escursioni sezionali del 2016. La Commissione è anche a disposizione per la collaborazione ai corsi organizzati dalle Scuole o a serate organizzate da altri Gruppi sezionali.

Segnaliamo o ricordiamo a tutti i soci che il 26 maggio 2013 l'assemblea dei Delegati CAI, riunita a Torino, ha approvato il "NUOVO BIDECALOGO", documento con il quale il CAI è intervenuto in materia di tutela ambientale, rielaborando quanto già approvato nel 1981; per la lettura del testo completo:

<http://goo.gl/bB9eMv>

La Commissione si avvale dell'opera di un nucleo di soci fondatori, ma è alla ricerca di soci che vogliano adoperarsi per la diffusione della conoscenza e la conservazione della Montagna partecipando alle sue attività: invitiamo quindi tutti gli interessati a contattarci scrivendo alla Commissione B. Peruffo, segreteria@caivicenza.it



Solo latte di montagna

È l'**Enego**.

Il Formaggio dell'Altopiano

lo trovi nei punti vendita **DESPAR**

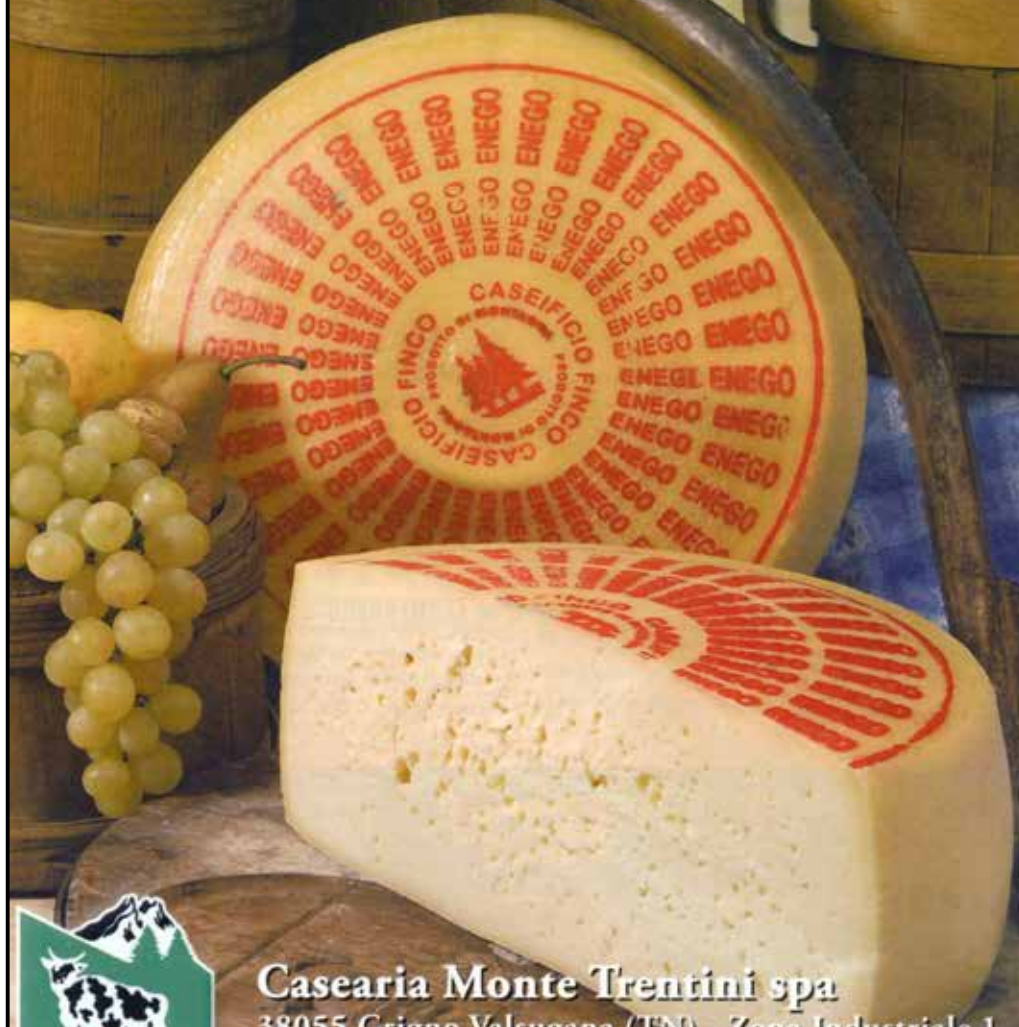

Casearia Monte Trentini spa

38055 Grigno Valsugana (TN) - Zona Industriale 1

Tel. +39 0461 765339 - Fax +39 0461 765458

www.montitrentini.com - casearia@montitrentini.com



moduli continui o fascicoli singoli - etichette adesive
in bobina o a pacco - depliant - opuscoli cataloghi
biglietti da visita - bloc-notes - cartelle
portadocumenti - poster - volantini - calendari
stampati editoriali - biglietti augurali - stampe Anòto



Grafiche Wanda s.r.l.

via degli Eroi 78, Quinto Vicentino (VI)

Tel. **0444 356356** - Fax 0444 357404

info@grafichewanda.it - **www.grafichewanda.it**



GRUPPO GROTTA G. TREVISIOL

Ricordiamo a tutti gli appassionati che il Gruppo Grotte si riunisce presso la sede C.A.I. ogni venerdì sera alle ore 21



PROGRAMMA ATTIVITÀ 2016

- **Corso di Introduzione alla Speleologia:** (date da definirsi: inizio corso orientativamente metà maggio). Il corso è suddiviso in sei lezioni teoriche e sei uscite. La didattica prevede l'insegnamento dei concetti di base legati alla speleologia: la storia, i materiali (caratteristiche ed utilizzo), rilievo e topografia, biospeleologia (flora e fauna ipogea), comportamento in grotta e soccorso, geologia e carsismo. Le uscite, le cui mete sono decise in base alla meteorologia, si suddividono in 2 palestre, 1 grotta orizzontale e 3 grotte verticali. L'ultima uscita potrebbe durare 2 giorni (a seconda della disponibilità degli allievi).
- **Divulgazione ed eventi:** si prevedono 2 *serate culturali* organizzate con i Comuni e/o Pro Loco della provincia di Vicenza. Si parteciperà inoltre all'annuale evento di "Festambiente". Saremo nuovamente coinvolti nell'organizza-

zione della manifestazione “*Diversamente speleo*”. Sosterremo eventi legati alla tutela dell'ambiente (quali “*Puliamo il buio*” od altre manifestazioni, con la medesima finalità, che verranno organizzate nell'anno). Organizzeremo, in collaborazione con il CNSAS, una “*Giornata del Soccorso*”, aperta a tutti, con mostra fotografica ed esposizione dei presidi del Soccorso Speleologico, proiezione di filmati, testimonianze dei Soccorritori Volontari ed intervento di un medico che darà nozioni di primo soccorso in grotta. Parteciperemo al “*XXIII Congresso Nazionale di Speleologia*”.

• **Progetti scientifici ed esplorativi:**

- il gruppo sarà impegnato nell'esplorazione e nella realizzazione di documenti divulgativi di carattere scientifico dell'Abisso Farolfi, in Alpi Apuane;
- riprenderemo l'esplorazione dell'Abisso Spiller, anche per aggiornarne rilievo e documentazione relativa;
- proseguiremo nella collaborazione con altri Gruppi speleo per l'esplorazione dei Piani Eterni, nelle Alpi Bellunesi;
- approfondiremo alcune esplorazioni in Altopiano di Asiago (Abisso Gallo Cedrone, grotta Blade Runner, ed altre in corso di definizione), curandone la relativa documentazione (rilievo, documentazione fotografica e/o video, censimento al Catasto Grotte del Veneto ed attività connesse);
- svilupperemo le esplorazioni speleosubacque già iniziate negli anni scorsi (Rio Tevere, Gorgo Santo, Poscola, Rio Torretta, Pimpa ed altre cavità nel sistema carsico veneto e vicentino in particolare), dandone documentazione e divulgazione (con eventuale serata culturale).

• **Campo speleo 2016:** intendiamo organizzare un campo speleologico della durata di una settimana in Altopiano di Asiago;

• **Formazione:** intraprenderanno il percorso formativo all'interno della Scuola Nazionale di Speleologia CAI almeno due soci del Gruppo. Altri due soci parteciperanno a corsi di aggiornamento per istruttori di speleologia CAI. Intendiamo inoltre partecipare, con i soci che si renderanno disponibili, a corsi di specializzazione organizzati dalla Scuola Nazionale di Speleologia CAI, in ambito tecnico-scientifico: geologia, idrogeologia, biospeleologia, materiali.





Per la sicurezza della tua auto al giusto prezzo,
scegli la serietà e la professionalità
di

GRIGOLETTO GOMME

Grigoletto S. di Renzo & Francesco Grigoletto s.n.c.

Via Vicenza, 2 | 36043 Camisano Vicentino (VI) | Tel. e Fax 0444 610241
grigotyres@libero.it | www.grigolettogomme.it



IMPRESA
FUNEBRE

G GREGGIO

***Servizi e trasporti funebri - Servizio Fiori
Reperibili 24 ore su 24 - Servizio cremazione***

Grumolo delle Abbadesse (VI) -
Arlesega di Mestrino (PD)
Ponte di Castegnero (VI)

Tel. 049 9000863 - 0444 638001 - Cell. 335 5954792

***Arte funeraria, lapidi loculi con esposizione
a Grumolo delle Abbadesse (VI)***

Laboratorio e magazzino

a Arlesega di Mestrino (PD) - Via S. G. Barbarigo, 1

C.A.I - Sezione di VICENZA

GRUPPO DI CAMISANO

Attività prevista nell'anno 2016

7 febbraio	Monte Baldo - Altopiano dei sette Comuni. Escursione con le racchette da neve	16-17 luglio	Pizzo dei Tre Signori - Alpi Orobie
		24 luglio	Val Travenanzes
21 febbraio	Rifugio Scarpa Gurekian - Dolomiti Agordine	30-31 luglio	Rifugio Dodici Apostoli - Dolomiti di Brenta
5 e 6 marzo	Monte Santo di Lussari - Tarvisiano. Escursione con le racchette da neve	Agosto	TREKKING: Traversata dall'Alpe Veglia all'Alpe Devero - Val Formazza - Val d'Ossola
20 marzo	Casa Cà Figaro - Colli Euganei - Apertura Stagione	Agosto	TREKKING: Alta via della Val Malenco
28 marzo	Sentiero delle Vedette - Prealpi Trevigiane	27-28 Agosto	Cinghialata - Escursione Enogastronomica - Toscana
3 aprile	Domenica di solidarietà e condivisione - Pranzo per e con i poveri a Casa Santa Lucia	4 settembre	Rifugio Pian de Fontana - Parco Nazionale Dolomiti Bellunesi
		10 settembre	Sentiero delle Sedole - Pale San Martino
10 aprile	Sentiero S.Germano "Alla ricerca e scoperta delle erbe commestibili" dei Colli Berici	dal 15 al 21 settembre	L'Etna e la Sicilia
23-24-25 aprile	Monte Conero - Marche	18 settembre	Dal Lago Toblino alla Val D'Adige bicicletata
1 maggio	Ferrata Monte Albano - Monti del Garda	25 settembre	Viaz dei Cengioni - Gruppo San Sebastiano
		9 ottobre	Da Malga Sorgazza al Rifugio Brentari - Cima D'Asta
15 maggio	Altopiano di Folgaria - Intersezionale con la sottosezione di Noventa Vicentina	16 ottobre	Marronata Sociale
		23 ottobre	Monte Cimone - Altopiano di Lavarone
29 maggio	Monte Ciste - Lagorai	6 novembre	Corno Battisti - Massiccio del Pasubio
2-3-4-5 giugno	Ciclabile lungo la Drava	20 novembre	Creste di San Giorgio - Colli Alti - Massiccio del Grappa
5 giugno	Cima Ekar Altopiano dei sette Comuni	26 novembre	Cena Sociale
12 giugno	Parco delle Fucine - Ferrate di Casto, Prealpi Bresciane	4 dicembre	Monte Cordespino - Forte San Marco - Monte Baldo
26 giugno	Monte Piana	15 dicembre	Scambio auguri natalizi in sede
2-3 luglio	Dalla valle di Ciamin ai Denti di Terrarossa - Sciliar	17 dicembre	Monte Summano - Natale dell'alpinista
10 luglio	Donne sul filo di Cresta - dalla Val Venegia al Monte Castellaz		

CLUB ALPINO ITALIANO SEZIONE DI VICENZA GRUPPO DI CAMISANO VICENTINO

Sede sociale: Via Roma, 68 - 36043 Santa Maria di Camisano Vic. (VI)
*aperta ogni **Giovedì** dalle ore 21,00 alle ore 22,30*

N. telefono sede: 329/9595183

Indirizzo internet: <http://www.caicamisano.it> - e-mail: info@caicamisano.it

Coordinatore del Gruppo: Graziano Sinigaglia



SORELLE RAMONDA

TRIVENETO

ALTE DI MONTECCHIO M. (VI) CALZATURE E BORSE CENTRO ACQUISTI LA GALLERIA Via Nogara - Tel. 0444 699810	FONTANAFREDDA (PN) Viale Venezia, 86/1 Tel. 0434 866499	BELLUNO CENTRO COMM.LE VENEGGIA Via Vittorio Veneto, 287 Tel. 0437 932222	BUSSOLENGO (VR) Via Dell'Oca Bianca GALL. SHOPPING CENTER Tel. 045 6702366
CERA (VR) - Via Menago CENTRO COMM.LE LE VALLETTE Tel. 0442 31711	RONCHI DEI LEGIONARI (GO) Via P. Micca Tel. 0481 776599	TRENTO Top Center - Via Brennero, 320 Tel. 0461 821156	BOLZANO Via G. Galilei, 20 Tel. 0471 919763
S. ANGELO DI PIOVE (PD) SS 516 Piovese Tel. 049 9705262	VARNA (BZ) Via Brennero, 35 Tel. 0472 278308	ROVERETO (TN) Via Maioliche, 53 Tel. 0464 430777	ONÉ DI FONTE (TV) Via Fratta, 2 Tel. 0423 949029
SAN DONÀ DI PIAVE (VE) Via Vanoni, 8 Tel. 0421 221515	REANA DEL ROIALE (UD) Via Nazionale, 9 Tel. 0432 880154	VILLORBA (TV) Via Roma, 182/d Tel. 0422 910104	CORDOVADO (PN) Via Portogruaro, 21 Tel. 0434 690525

LOMBARDIA

GADESCO P. DELMONA (CR) CENTRO COMM.LE CREMONA, 2 Tel. 0372 838335	CODEVILLA (PV) Via Rivo Brignolo, 2/6 Tel. 0383 373153	ADRO (BS) Via Principe Umberto I° Tel. 030 7451021	URGNANO (BG) Via Provinciale, 1263 Tel. 035 893107
PALAZZOLO SULL'OGLIO (BS) CENTRO COMM.LE EUROPA Tel. 030 7301870	GALLARATE (VA) Via R. Sanzio, 2 Tel. 0331 771463	UGGIATE TREVANO (CO) Via S. Gottardo, 2 Tel. 031 803003	CORSICO (MI) Viale delle Industrie, 2 Tel. 02 45864074
DESENZANO DEL GARDA (BS) Via Mantova, 1 Tel. 030 9141101	BOVISIO MASCIAGO (MI) Via Salvemini, 1 Tel. 0362 558991		

LAZIO

ROMA - MARINO
Via Appia Nuova Km 19.4
Tel. 06 93548512

AUSTRIA

A-2752 WOLLERSDORF
Romerstrasse 3-9 - Tel. 0043 (0)2622 / 42444
A-4642 SATTLEDT
Welsner Strasse 10-12 - Tel. 0043 (0)7244 / 8383
A-8054 GRAZ
Weblinger Gürtel, 25 - Tel. 0043 316297000 Center West

EMILIA ROMAGNA

CASTELVETRO PIACENTINO (PC)
Strada Statale, 10 - Tel. 0523 825357
S. POLO DI TORRILE (PR) - Via del Lavoro, 3 - Tel. 0521 317511
MONTECAVOLO (RE) - Via Togliatti, 26/b - Tel. 0522 886171

PIEMONTE

MASSERANO (BI)
Via Repubblica, 26/Fr. S. Giacomo - Tel. 015 980790
IVREA (TO) - Via Strusiglia, 22 - Tel. 0125 253482
CARESANA (VC) - Strada per Mortara - Tel. 0161 78350

ALTE DI MONTECCHIO M. (VI)

Viale Trieste, 45 - Tel. 0444 491777

(uscita A4 Montecchio Maggiore)

sito internet: www.sorelleramonda.com

C.A.I - Sezione di VICENZA
SOTTOSEZIONE DI NOVENTA VICENTINA
Calendario escursionistico previsto per l'anno 2016

17 gennaio	Altopiano di Asiago (o Appennino) escursione con ciaspole	10 luglio	Dolomiti di Brenta passo Grostè – Molveno
31 gennaio	Brendola escursione di apertura anno	23-24 luglio	Gruppo dell'Ortles - Solda
14 febbraio	Dolomiti escursione con ciaspole	agosto 2016	Trekking mtb
21 febbraio	Bologna "città di montagna"	27-28 agosto	Passo del Tonale sentiero dei Fiori, ferrata ed escursione
27 febbraio	Colli Berici escursione notturna	11 settembre	Dolomiti Ampezzane cascate di Fanes
13 marzo	Lessini le contrade di Roverè	18 settembre	I suoni dei berici
28 marzo	Pasquetta sui colli	25 settembre	Cima Carega con Cai Montecchio
10 aprile	Delta del Po escursione cicloturistica	dal 24 settembre al 1 ottobre	Trekking Cilento
17 aprile	Canale del Brenta Alta via del tabacco	8-9 ottobre	Appennino tosco-emiliano Vallombrosa e Casentino
23-24-25 aprile	Slovenia Bovec e parco del Triglav	16 ottobre	Altopiano di Asiago da Cogollo al monte Cengio
1 maggio	Colli Berici - manutenzione sentiero san Germano	30 ottobre	Massiccio del Grappa sentiero dei Fojaroi
15 maggio	Altopiano di Folgaria escursione con Cai Camisano	13 novembre	Colli Euganei marronata
29 maggio	Monte Novegno Forte Rione	20 novembre	Lessini vicentini escursione in grotta
12 giugno	Vallarsa monte Corno	11 dicembre	Colli Berici sentiero della Veneziana
25-26 giugno	Alpi Cozie val Troncea	26 dicembre	Colline di Montecchio escursione di Santo Stefano

Si tratta di un programma di massima, che potrà subire variazioni durante la stesura definitiva.
 Il programma aggiornato sarà pubblicato nel "Libretto escursioni 2016" in distribuzione da gennaio 2016 e visibile nel sito www.cainoventa.it
 Per eventuali informazioni e iscrizioni la sede sociale è aperta tutti i venerdì dalle ore 21.00 alle ore 22.30 e nel periodo gennaio-marzo anche il martedì dalle ore 21.00 alle ore 22.30.

CLUB ALPINO ITALIANO SEZIONE DI VICENZA
SOTTOSEZIONE DI NOVENTA VICENTINA

Indirizzo: Viale dei Martiri, 28 - 36025 Noventa Vicentina, VI
 N. telefono sede: 345/2523710
 Indirizzo internet: <http://www.cainoventa.it> - e-mail: cai.noventavicentina@gmail.com



Rifugio Campogrosso

Su prenotazione ospitiamo cene per gruppi o eventi. Grande varietà di eventi in programma ogni anno durante i mesi estivi.

Potrete gustare i sapori tipici delle Piccole Dolomiti e avrete la possibilità di pernottare.



Rifugio Campogrosso nel cuore delle Piccole Dolomiti - 1457 mt

Aperto tutto l'anno.

Località Campogrosso - 36076 Recoaro Terme (VI) - Italy

Tel. +39 0445 75030 - +39 0445 1920468

info@rifugiocampogrosso.com - www.rifugiocampogrosso.com





**BANCA DI
CREDITO COOPERATIVO VICENTINO**
POJANA MAGGIORE (VICENZA)



Dal 1895

Società Cooperativa - Via Matteotti, 47 - 36026 Pojana Maggiore (Vicenza)

Alonte - Asigliano Veneto - Belfiore - Cagnano di Pojana Maggiore

Gazzolo D'Arcole - Locara di San Bonifacio - Lonigo - Madonna di Lonigo - Montecchia di Crosara

Montecchio Maggiore - Noventa Vicentina - Orgiano - Pojana Maggiore - San Gregorio di Veronella - Soave - Zermeghedo

www.bccvicentino.it



ERCOLE

sport



escursionismo - sci alpinismo
arrampicata - alpinismo
viaggi

Photo: Kt Miller
© 2015 Patagonia, Inc.

Ercole SPORT offre ai propri clienti un **contesto suggestivo e rilassante** che permette di fare gli acquisti in armonia con le proprie esigenze. Rivolgiti al personale qualificato per spunti e confronti.

patagonia



maloja



SCARPA

HOKA ONE ONE
TIME TO FLY

ERCOLE - Via Tre Scalini, 1 - Dueville (VI) - Tel. 0444/595888 - 0444/595947 - sport@ercoletempolibero.it

Negozi on line sport.ercoletempolibero.it