

# LE PICCOLE DOLOMITI

Attività della Sezione di Vicenza  
del Club Alpino Italiano

2016 - 2017



**Sede Sociale:**

Contra' Porta S. Lucia, 95 - Vicenza

Tel. e Fax 0444 513012

e-mail: [segreteria@caivicenza.it](mailto:segreteria@caivicenza.it) - [www.caivicenza.it](http://www.caivicenza.it)





# SENTIRE BENE SENZA LIMITI ALLE TUE PASSIONI

I NUOVI APPARECCHI ACUSTICI GARANTISCONO IL MASSIMO COMFORT ANCHE NELLE SITUAZIONI PIÙ DIFFICILI.

Piccoli e comodi da indossare, resistono a vento, sudore e polvere.

Vieni al Centro Sordità Elettrosonor per una **prova gratuita** delle nuove soluzioni acustiche ed un **check-up uditivo** completo.

INFO E PRENOTAZIONI  
**0444 239484**



[www.elettrosonor.it](http://www.elettrosonor.it)



# CAI VICENZA 2016 - 2017

Care socie, cari soci,

vi presentiamo in questo fascicolo un quadro dei programmi messi a punto dalle Commissioni, Scuole e Gruppi sezionali per le stagioni 2016/2017, che sarà completato a breve con la pubblicazione delle Escursioni sociali; tutte le informazioni sono anche reperibili nel sito sezionale:

<http://www.caivicenza.it/>

Si tratta nel complesso di una proposta ampia e differenziata, nella quale i soci, ma anche i non soci, potranno trovare molti spunti per esercitare le attività conosciute e preferite, per provare nuove emozioni, per approfondire la conoscenza di tanti aspetti della montagna e del mondo sotterraneo.

Alla costruzione di questo quadro e alla realizzazione delle proposte in esso contenute hanno contribuito e contribuiranno molti soci, che mettono a disposizione competenze, tempo ed energie, generosi volontari uniti da una comune passione: a tutti va la nostra gratitudine.

Ricordo infine, in questo anno che ha visto il tragico evento del terremoto in Italia centrale, che la nostra Sezione, con il Gruppo di Camisano e la Sottosezione di Noventa hanno dato un aiuto alla Sezione CAI di Amatrice, un incoraggiamento nel difficile percorso di ripresa di una vita normale. Riporto di seguito una parte della lettera di ringraziamento che ci è pervenuta:

“Ringrazio a nome del Presidente, Consiglio Direttivo, soci e a nome anche di tutta la gente di Amatrice per la solidarietà dimostrata dalla Vs. gente. ... non abbiamo parole per ringraziare tutti i soci e amici che hanno contribuito: il CAI si conferma una ‘grande famiglia’ di cui siamo orgogliosi di far parte.

Non dimenticheremo le varie iniziative che vi vedono impegnati a nostro favore e speriamo un giorno di poterci incontrare ..... naturalmente in montagna.

Grazie .... Grazie .... Grazie!!!

Paolo Demofonte, consigliere della Sezione CAI di Amatrice”

Auguro a tutti buone avventure!

*La presidente  
Emma Dal Prà*

## **L'ASSEMBLEA ORDINARIA DEI SOCI È CONVOCATA LUNEDÌ 27 MARZO 2017**

*La sede dell'Assemblea sarà comunicata in seguito*

### **LE PICCOLE DOLOMITI**

Periodico semestrale - N. 2 - Novembre 2016 - Sped. in a.p. - 70% - Vicenza Ferrovia - Contiene I.P.

Direttore responsabile: Cristina Dianin

Redazione a cura di Giampaolo Casarotto, Umberto Barbieri, Nicola De Benedetti, Chiara Marchesini

Redazione: CAI sezione di Vicenza, Contra' Porta S. Lucia, 95 - 36100 Vicenza - tel. 0444 513012

Autorizzazione del Tribunale di Vicenza n. 113 del 20/10/1968

Stampa: Tipolitografia PAVAN snc - Vicenza - Tel. 0444 500159 - e-mail: pavantip@libero.it

Copertina: Canale del Puez, foto R. Saugo

# ERCOLE

## sport



Photo: Jay Beyer  
© 2016 Patagonia, Inc.

### ERCOLE

Via Tre Scalini, 1  
Dueville (VI)

Tel. 0444/595888

Fax 0444/595338

sport@ercoletempolibero.it

Negoziò on line

[sport.ercoletempolibero.it](http://sport.ercoletempolibero.it)

ESCURSIONISMO - SCI ALPINISMO - ALPINISMO  
ARRAMPICATA - VIAGGI - TRAIL RUNNING

patagonia®



maloja®





## CLUB ALPINO ITALIANO SEZIONE DI VICENZA

**La Sede sociale è aperta** nei seguenti giorni non festivi tutto l'anno:

- MERCOLEDÌ DALLE ORE 21.00 ALLE ORE 22.30  
*Attività dei gruppi - Iscrizione ai Corsi - Iscrizioni alle gite sociali - Biblioteca*
- VENERDÌ DALLE ORE 21 ALLE ORE 22  
*Gruppo speleologico "G. TREVISIOL"*

### ORARIO DI SEGRETERIA

- MERCOLEDÌ dalle ore 20.30 alle ore 22  
*Tel. e Fax 0444 513012*  
*e-mail: segreteria@caivicenza.it - www.caivicenza.it*  
con esclusione dei festivi, viglie festività, mese di Agosto

### TESSERAMENTI 2017

Dal 1 Gennaio al 30 Aprile con il seguente orario:

- MERCOLEDÌ dalle ore 20.30 alle ore 22
- VENERDÌ dalle ore 17 alle ore 19.30

Dal 1 Maggio con **orario di segreteria.**

Si rammenta ai soci 2016 che la copertura assicurativa della tessera CAI è valida fino al 31 marzo 2017; dopo tale data i diritti del Socio che non ha rinnovato l'iscrizione saranno sospesi e decadranno definitivamente se il rinnovo non avverrà entro il 20 ottobre 2017.

Per la suddetta motivazione i Soci che non hanno versato la quota 2016 sono considerati dimissionari ai sensi del Regolamento Generale e Sezionale, fatta salva la possibilità di recuperare nel corso del 2017 il bollino dell'anno precedente.

QUOTE SOCIALI	RINNOVO	NUOVI SOCI
SOCI ORDINARI	Euro 47,50	Euro 55,50
SOCI FAMILIARI	Euro 25,00	Euro 33,00
SOCI GIOVANI fino a 18 anni	Euro 17,00	Euro 25,00
SOCI GIOVANI fino a 18 anni <i>a partire dal secondo socio giovane appartenente ad un nucleo familiare con un socio ordinario di riferimento</i>	Euro 9,00	Euro 17,00
SOCI dai 18 ai 25 anni	Euro 25,00	Euro 33,00

I nuovi tesserati devono presentarsi in segreteria con i moduli di iscrizione scaricabili dal sito, 2 fototessere e codice fiscale.

La quota può essere versata alla Sezione direttamente presso la sede tramite POS, in orario di apertura dell'ufficio di Segreteria, oppure (**solo rinnovo**) con bonifico bancario presso Banca Etica (IBAN: IT90 P050 181180000000103552).

Il trasferimento dei dati per il tesseramento alla Sede Centrale avviene esclusivamente per via telematica, pertanto invitiamo i Soci che rinnoveranno la quota con bonifico a far pervenire la ricevuta del versamento personalmente in segreteria oppure per e-mail a [segreteria@caivicenza.it](mailto:segreteria@caivicenza.it); in questo caso **la conferma dell'avvenuta iscrizione** sarà comunicata a mezzo posta elettronica. E' possibile chiedere il recapito del bollino a domicilio con un rimborso spese di Euro 3,00, da aggiungere al costo del rinnovo.

Si raccomanda ai Soci di **rinnovare per tempo** l'iscrizione **entro il 31 marzo**, altrimenti si perdono i benefici previsti, quali le coperture assicurative Infortuni e Soccorso Alpino per tutti e le pubblicazioni Montagne 360, Le Alpi Venete, Le Piccole Dolomiti per i soci ordinari.

# GIORGIO SPORT

IL PRIMO PASSO  
FALLO DA NOI!!!

**REPARTO MONTAGNA**  
super scontato

mello's



sportful

CMP  
PIET. GARRAPINELLI



SALOMON

LOWA  
simply more...

AKU

e molti altri

**NOLEGGI**  
SCI e SNOWBOARD  
ADULTI E BAMBINI  
a partire da € 55

**TUTTO L'ANNO**  
sconto 20%

NEL REPARTO MONTAGNA

RISERVATO AI TESSERATI CAI E GAM

**THIENE** (vicino C.C. Emisfero)

Via Garziere, tel. 0445 361996

**PIOVENE ROCCHETTE**

Via Libertà, 109 tel 0445 651982

# COPERTURE ASSICURATIVE PER I SOCI

## **POLIZZE AD APPLICAZIONE AUTOMATICA**

Con l'iscrizione al CAI il Socio è automaticamente coperto da una serie di polizze assicurative che hanno validità dal momento dell'iscrizione, o rinnovo, e fino al 31 marzo dell'anno successivo.

### **Polizza Soccorso Alpino**

Copre le spese sostenute per la ricerca, salvataggio e recupero, sia tentato sia effettuato, del Socio ferito, morto, disperso, o comunque in pericolo di vita, fino al raggiungimento del luogo di cura. È attiva nei contesti di operatività tipici del nostro Sodalizio (alpinismo, escursionismo, speleologia, sci-alpinismo, ecc.) e per attività svolte nel continente europeo. La polizza opera sia per le attività sociali (cioè quelle organizzate dal CAI) sia per l'attività individuale del Socio.

### **Polizza Responsabilità Civile**

Assicura i Soci per danni involontariamente causati a terzi o per danneggiamento di cose e/o animali che avvengono nel corso di attività sociali. La polizza non opera per l'attività individuale del Socio.

### **Polizza Infortuni**

Assicura i Soci contro infortuni (morte, invalidità permanente e rimborso spese di cura) occorsi durante attività sociali come escursioni, corsi, manutenzione sentieri, riunioni, ecc. I massimali base possono essere raddoppiati, all'atto del rinnovo della tessera o alla prima iscrizione, con un modesto supplemento di premio a carico del Socio. La polizza non opera per l'attività individuale del Socio.

### **Polizza Tutela Legale**

Assicura la tutela legale e peritale (penale, civile e stragiudiziale) ai Soci per procedimenti connessi allo svolgimento delle attività istituzionali o quando ricoprono cariche sociali o incarichi istituzionali.

**Le polizze Responsabilità civile e Infortuni** prevedono condizioni particolari per l'attività dei Soci Titolati (Istruttori e Accompagnatori) e Qualificati (Istruttori/Accompagnatori sezionali).

## **POLIZZE APPLICABILI A RICHIESTA**

### **Polizze Responsabilità civile e Infortuni per attività personale**

Per tutti i Soci in regola con il tesseramento è possibile attivare, a loro spese, una Polizza Infortuni e/o Responsabilità civile applicabile all'attività personale svolta in uno dei contesti di operatività tipici del nostro Sodalizio.

### **Polizza Soccorso Spedizioni Extraeuropee**

Prevede la copertura Soccorso alpino per i Soci che partecipano a spedizioni patrocinate, sponsorizzate o organizzate dal CAI in territori al di fuori del continente europeo.

### **Polizza Kasko**

Prevede il risarcimento dei danni materiali subiti dai veicoli di proprietà dei Soci e condotti da Soci delle Sezioni Vicentine usati in attività di servizio per ordine e conto della Sezione (escursioni, corsi, riunioni, manutenzione sentieri, ecc.). La copertura viene attivata tramite segnalazione preventiva alla compagnia assicuratrice da parte della Sezione.

## **COPERTURE ASSICURATIVE PER I NON SOCI**

La polizza Responsabilità Civile è automaticamente e gratuitamente applicabile anche ai non soci che partecipano occasionalmente ad attività sociali.

Le polizze Soccorso alpino e Infortuni possono essere estese a tali partecipanti, a loro spese, tramite segnalazione preventiva dei nominativi alla Sede Centrale da parte della Sezione.

## **NOTE**

Informazioni più dettagliate relative a massimali, franchigie e premi, condizioni di esclusione e di limitazione dell'applicabilità delle polizze, condizioni di polizza per soci Titolati e Qualificati sono disponibili sul sito della Sezione.

Una descrizione analitica di tutte le polizze CAI è disponibile sul sito nazionale del CAI.



Su prenotazione ospitiamo banchetti e cene per gruppi o eventi con possibilità di trasferimento in motoslitte.

Potrete gustare i sapori tipici delle Piccole Dolomiti e avrete la possibilità di pernottare.

**Aperto tutto l'anno.**

## *Rifugio Campogrosso*

nel cuore delle Piccole Dolomiti - 1457 mt



Località Campogrosso - 36076 Recoaro Terme (VI) - Italy  
**tel. +39 0445 75030 - +39 0445 1920468**  
info@rifugiocampogrosso.com - www.rifugiocampogrosso.com





## GINNASTICA PRE-SCIISTICA

L'attività di Ginnastica pre-sciistica è iniziata ad ottobre 2016 e si protrarrà fino a tutto il mese di aprile 2017 presso le due Palestre dell'Istituto A. Rossi in via Legione Gallieno, nelle serate di **LUNEDI** e **GIOVEDI** e con due turni: **dalle 19 alle 20 e dalle 20 alle 21.**

L'attività è riservata ai soci in regola con il tesseramento 2016 e 2017. Con l'iscrizione è garantita la copertura assicurativa infortuni ed RC. Non è necessario il certificato medico.

L'iscrizione alla pre-sciistica sarà effettuata previa compilazione di apposito modulo (scaricabile dal sito). Per i soci giovani sarà utilizzato un modulo specifico che dovrà riportare la firma di un genitore.

Il pagamento della quota di iscrizione, tramite bonifico bancario, deve essere effettuato entro il 5 del mese secondo le modalità indicate.

IBAN: IT09 W020 0811 8130 0010 3243 526.

Per ulteriori informazioni: Pompea Colpo, [colpompea@gmail.com](mailto:colpompea@gmail.com)

I soci interessati a collaborare al numero primaverile della rivista "Le Piccole Dolomiti" con propri articoli, sono pregati di farci pervenire il materiale (preferibilmente in formato Word o PDF) entro il 31/12/2016. Le storie o qualsiasi scritto si voglia presentare, correlato di qualche foto, potrà essere inviato all'indirizzo e-mail: [segreteria@caivcenza.it](mailto:segreteria@caivcenza.it) specificando nell'oggetto: articolo per redazione LPD.

# PROPOSTE CULTURALI

SERATE DI SPORT, TECNICA E CULTURA ALPINA

## Ottobre 2016

**Mercoledì 26 ottobre 2016** - Gruppo Rocciatori Renato Casarotto  
alle ore 21 in Sede, Sala Carega

### **Yoga e arrampicata**

Incontro con Alessandra Donadello, maestra yoga.

Lo yoga e l'arrampicata possono sembrare due discipline molto lontane, eppure nella loro essenza più intima si scoprono molti più punti in comune del previsto.

## Novembre 2016

**Giovedì 3 novembre 2016** - Scuola Conforto  
alle ore 21 nella sala polifunzionale del Patronato Leone XIII

### **Gli ARTVa digitali ed il loro utilizzo**

Nozioni di base per chi intende aggiornarsi sul proprio strumento o incominciare ad utilizzarlo.

## Dicembre 2016

**Mercoledì 14 dicembre 2016** - Gruppo Rocciatori Renato Casarotto  
alle ore 21 in Sede, Sala Carega

### **Questione di cuore**

Incontro tra un infartuato e un medico; indicazioni sul primo soccorso in caso di arresto cardiaco, che può salvare una vita.

## Gennaio 2017

**Mercoledì 11 gennaio 2017** - Gruppo Rocciatori Renato Casarotto  
alle ore 21 in Sede, Sala Carega

### **Collettiva di vie**

I soci del Gruppo Rocciatori illustrano le vie che li hanno visti protagonisti non solo come arrampicatori, ma anche come fotografi e cultori dell'ambiente montano.

Tranquillo Balasso presenterà le sue nuove vie tracciate nel 2016.

**Martedì 24 gennaio 2017** - Commissione cultura  
alle ore 21 nella sala polifunzionale del Patronato Leone XIII

### **50 sfumature di ghiaccio e oltre ... Edizione vicentina**

Serata emozionale alla ricerca e scoperta dell'affascinante ed effimero mondo ghiacciato. Cascate, pareti, creste e canali, tra i racconti e le immagini di chi li ama.

## Febbraio 2017

**Mercoledì 1 febbraio 2017** - Gruppo Rocciatori Renato Casarotto  
alle ore 21 in Sede, Sala Carega

### **I Colli Berici. Itinerari escursionistici**

Incontro con Alberto Girardi, uno degli autori del libro, per conoscere i sentieri descritti nel suo libro e per riflettere sui Berici in ottica ambientale, a partire dalla creazione del Sito di Interesse Comunitario (SIC).

**Lunedì 13 febbraio 2017** - GRRC e Scuola Conforto

*alle ore 21 in Sede, Sala Carega*

**Aggiornamento e ripasso di manovre e tecniche alpinistiche**

Aggiornamento teorico-pratico per ripassare ed approfondire le tecniche della gestione e dell'autosoccorso di cordata (PARTE TEORICA).

**Giovedì 16 febbraio 2017** - GRRC e Scuola Conforto

**Aggiornamento e ripasso di manovre e tecniche alpinistiche**

*alle ore 21 in Sede, Sala Carega*

PARTE PRATICA.

**Mercoledì 22 febbraio 2017** - Commissione cultura

*alle ore 21 in Sede, Sala Carega*

**Valle del Khumbu, Campo Base dell'Everest e Valle di Gokyo**

Avventura himalayana del CAI di Vicenza tra i "pilastrini del cielo", con la guida di Chiara Sandri e Augusto Bertolotto.

## Marzo 2017

**Martedì 7 marzo 2017** - Gruppo Rocciatori Renato Casarotto

*alle ore 21 nella sala polifunzionale del Patronato Leone XIII*

**A proposito di Raggi UV. Il sole, compagno di salita da conoscere e da rispettare**

incontro con l'ing. Giuseppe Lorenzetto, tecnico ARPAV e profondo conoscitore delle radiazioni UV. Saranno presentate le più aggiornate conoscenze sui raggi UV e i comportamenti più adeguati in ambiente alpino.

**Mercoledì 15 marzo 2017** - Alpinismo Giovanile

*alle ore 21 in Sede, Sala Carega*

**Montagna, una passione da vivere**

Presentati da Giampaolo Casarotto, allegri filmati per far conoscere il mondo della montagna ai ragazzi, ai loro genitori e a tutti gli appassionati.

**Mercoledì 22 marzo 2017** - Commissione Naturalistica Bepi Peruffo

*alle ore 21 in Sede, Sala Carega*

**L'uomo predatore: il senso della caccia oggi**

Giancarlo Ferron, un guardiacaccia scrittore e pensatore, e Andrea Cevese, un giurista cacciatore, dialogheranno sul senso della caccia nel nostro tempo, soprattutto in un'ottica scientifica e antropologica.

## Aprile 2017

**Mercoledì 5 aprile 2017** - Gruppo Rocciatori Renato Casarotto

*alle ore 21 in Sede, Sala Carega*

**Mai perso le staffe**

Incontro - chiacchierata con Umberto Marampon, apertore di vie artificiali di altissima difficoltà che hanno segnato la storia alpinistica di Cimon, di Arco e delle Dolomiti; all'abilità e alla perizia in roccia, unisce una contagiosa e spassosa capacità di raccontare le sue imprese.

**Mercoledì 19 aprile 2017** - Commissione Naturalistica Bepi Peruffo

*alle ore 21 in Sede, Sala Carega*

**Paesaggi terrazzati dell'arco alpino: da oblio a riscoperta, verso una valorizzazione integrale**

Angelica Dal Pozzo, dottoranda di ricerca in Geografia Umana e Fisica presso l'Università di Padova, presenta una panoramica sui terrazzamenti dell'arco alpino, con particolare riferimento al contesto Veneto; il racconto sarà accompagnato dalla proiezione di spezzoni di video e documentari girati sulle nostre montagne.

## **Mercoledì 26 aprile 2017** - *Commissione cultura*

*alle ore 21 in Sede, Sala Carega*

### **Cani in montagna**

Cani in media e alta montagna, pericoli, prevenzione, alimentazione e preparazione. Ospitalità per la notte e pasti nei Rifugi Alpini: legislazione vigente e buon senso. Incontro con una Veterinaria e casi pratici.

## **Maggio 2017**

## **Martedì 9 maggio 2017** - *Gruppo Rocciatori Renato Casarotto*

*alle ore 21 nella sala polifunzionale del Patronato Leone XIII*

### **Adriana, i Valdo e la Sezione**

Serata-festa-omaggio ad una grande arrampicatrice e frequentatrice della montagna. Attraverso il suo archivio fotografico ricchissimo di immagini ed il suo racconto, apriremo lo sguardo sulla sua attività di alpinista e di sciatrice, ma anche sulla sua famiglia, sul bivacco Valdo e sulla vita della sezione di quei tempi. L'incontro sarà condotto da Francesco Gleria.

## **Mercoledì 17 maggio 2017** - *Gruppo Grotte Trevisiol*

*alle ore 21 in Sede, Sala Carega*

### **Catasto grotte e rilievi: passato, presente e futuro**

La storia e l'uso del Catasto delle Grotte del Veneto e del come gli speleologi misurano e rappresentano una grotta

## **Mercoledì 31 maggio 2017** - *Commissione cultura*

*alle ore 21 in Sede, Sala Carega*

### **La mostra per il Centenario della Strada delle Gallerie**

Claudio Rigon è il curatore della mostra visitabile a Schio tra il 26 marzo e il 24 settembre 2017.

Ce ne parla in questo incontro, mostrandoci e raccontandoci la storia di alcune delle più interessanti fotografie, per una visita più consapevole e approfondita. La serata avrà come proseguimento un'escursione in programma per l'1 ottobre 2017 sulla Strada delle Gallerie, con il racconto della storia della strada e della sua costruzione e soste nei punti descritti nelle foto.

## **Giugno 2017**

## **Mercoledì 7 giugno 2017** - *Commissione Naturalistica Bepi Peruffo*

*alle ore 21 in Sede, Sala Carega*

### **Storie di uomini e lupi**

Il film, presentato al Trento Film Festival, racconta il ritorno del lupo nei paesi delle Alpi: ricercatori e guardiaparco ne inseguono le tracce, i pastori si organizzano per fronteggiarlo e gli abitanti si dividono sulla sua presenza. Pochissimi l'hanno visto, ma tutti ne parlano.

## **Settembre 2017**

## **Mercoledì 13 settembre 2017** - *Gruppo Grotte Trevisiol*

*alle ore 21 in Sede, Sala Carega*

### **Abisso Spiller: storia di una grotta e della sua esplorazione**

Un "viaggio" storico ed esplorativo tra pozzi e gallerie, alla scoperta di questo bellissimo abisso.



**MONTAGNA AMICA  
e SICURA**  
PROGETTO PREVENZIONE E SICUREZZA  
CAI - SOCCORSO ALPINO - GUIDE



Anche quest'anno la Sezione aderisce all'iniziativa di MontagnaAmica&Sicura, che si propone di diffondere la conoscenza e la frequentazione in sicurezza della Montagna, organizzando o collaborando ad eventi destinati prevalentemente ai non soci, che purtroppo costituiscono la grandissima maggioranza delle persone coinvolte in incidenti in montagna.

Il nostro programma per il periodo invernale prevede iniziative in collaborazione tra le Scuole Sezionali di Alpinismo e di Escursionismo sia per informare i frequentatori dell'ambiente innevato di come funzionano e si usano gli ARTVa digitali che per aggiornare accompagnatori, istruttori e direttori di escursione sullo stato dell'arte dell'uso dei nuovi apparecchi e nelle tecniche di scavo.

**Giovedì 3 novembre 2016** alle ore 21 nella sala polifunzionale del Patronato Leone XIII Maurizio Dalla Libera, Direttore della Scuola di Alpinismo Conforto, presenta

**Gli ARTVa digitali ed il loro utilizzo (nozioni di base)**

Nozioni base per chi intende aggiornarsi sul proprio apparecchio o incominciare ad utilizzarlo. Si tratta di una prima informazione a livello di base, ma per chi volesse poi approfondire gli argomenti trattati la Sezione organizza corsi di Scialpinismo e Snowboardalpinismo e un corso di Escursionismo in Ambiente Innevato.

**Giovedì 17 novembre 2016** alle ore 21 in Sede, Sala Carega

**Gli ARTVa digitali ed il loro utilizzo (approfondimento)**

Serata riservata ad Istruttori, Accompagnatori e Capigita.

**Sabato 19 novembre 2016** alle ore 14 al Parco Querini

**Esercitazione sul campo di ricerca con l'ARTVa digitale**

Uscita riservata ad Istruttori, Accompagnatori e Capigita.

**Mercoledì 14 Dicembre 2016** alle ore 21 in Sede, Sala Carega

**Questione di cuore**

Incontro tra un infartuato e un medico: indicazioni sul primo soccorso in caso di arresto cardiaco, che può salvare una vita.

**Domenica 15 gennaio 2017**

**Esercitazione in ambiente di ricerca con ARTVA e tecniche di scavo**

Uscita riservata ad Istruttori, Accompagnatori e Capigita.

**Lunedì 13 e Giovedì 16 febbraio 2017** alle ore 21 in sede

**Aggiornamento teorico e pratico di ripasso delle manovre e delle tecniche alpinistiche**

organizzato dal Gruppo Rocciatori Renato Casarotto assieme alla Scuola di Alpinismo.

**Martedì 7 marzo 2017** alle ore 21 nella sala polifunzionale del Patronato Leone XIII.

**A proposito di Raggi UV. Il sole, compagno di salita da conoscere e da rispettare**

incontro con l'ing. Giuseppe Lorenzetto, tecnico ARPAV e profondo conoscitore delle radiazioni UV. Saranno presentate le più aggiornate conoscenze sui raggi UV e i comportamenti più adeguati in ambiente alpino.

Come ogni anno, la Sezione propone la sua partecipazione ad attività informative e formative presso le Scuole ed i Gruppi Scout o per qualunque associazione intenda affrontare il problema della sicurezza con i propri soci, oltre a partecipare a Festambiente dove il materiale di MontagnaAmica&Sicura è a disposizione della cittadinanza.

Il programma completo è consultabile sul sito internet della Sezione [www.caivicenza.it](http://www.caivicenza.it)



# RIFUGIO BERTAGNOLI

Località La Piatta - Piccole Dolomiti (Crespadoro)  
[www.rifugiobertagnoli.it](http://www.rifugiobertagnoli.it)      [info@rifugiobertagnoli.it](mailto:info@rifugiobertagnoli.it)

**Sampont** ad **oglieri**  
nella **stagione in**vernale,  
**pror**s battuti e gite in **ot**ostitta  
**v**regaleranno **er**zioni unib

Info: 0444 429011 - 0444 1770286



# Centro Stube Altopiano



- stufe ad accumulo
- stufe con produzione di acqua calda
- caminetti e barbecue
- forni da cottura
- cucine a legna
- termocucine
- stufe d'arredo
- caldaie a pellet
- centrali termiche multifunzione
- wellness



[WWW.CENTROSTUBE.IT](http://WWW.CENTROSTUBE.IT)

ASIAGO (VI) Via dell'Artigianato tel. 0424 63581

## Riscaldamento a pellet



ora conviene più che mai!!!

approfitta subito del contributo conto termico C.E.T.  
Sostituendo la tua vecchia caldaia a gasolio, GPL  
o legna con una nuova caldaia a pellet certificata  
in classe di efficienza energetica "cat. 5"  
avrà diritto al contributo C.E.T..



**Centro Stube  
Altopiano**

Asiago (VI) Via Dell'Artigianato, 229  
tel. 0424 63581 cell. 348 3423077  
[www.centrostube.it](http://www.centrostube.it) [info@centrostube.it](mailto:info@centrostube.it)



Club alpino italiano - Sezione di Vicenza

# Gruppo Rocciatori Renato Casarotto

<http://www.grupporocciatorirenatocasarotto.it/>  
[info@grupporocciatorirenatocasarotto.it](mailto:info@grupporocciatorirenatocasarotto.it)



## PROGRAMMA ANNO 2017

Il Gruppo Rocciatori vuole essere momento di incontro e aggiornamento per gli alpinisti della sezione di Vicenza. Siamo un gruppo di amici che condividono la comune passione per la montagna e ci proponiamo quale opportunità anche per chi, dopo i corsi, intende continuare a coltivare l'interesse per l'arrampicata all'interno della sezione. Benvenuti sono anche tutti quanti vogliono riprendere ad arrampicare, dopo un corso fatto da tempo o dopo aver fatto esperienze diverse. Siamo aperti comunque a tutte le nuove idee e proposte che ci vengono anche da chi preferisce rivolgere la propria attenzione all'arrampicata in falesia. Per far questo ci troviamo regolarmente in sede ogni primo mercoledì del mese nella sala Carega. Come di consueto, proseguiamo con l'approfondimento tecnico e ambientale di alcuni importanti argomenti nelle Serate culturali del gruppo.

### Serate culturali 2017

#### **26 ottobre 2016**

#### **“Yoga e arrampicata” con Alessandra Donadello, istruttrice yoga.**

Lo yoga e l'arrampicata possono sembrare due discipline molto lontane. Eppure nella loro essenza più intima si scoprono molti più punti in comune del previsto. Durante la serata verrà approfondita la relazione tra queste bellissime discipline partendodalla consapevolezza del corpo, la padronanza della respirazione e un approccio mentale concentrato. Sarà un incontro esplorativo, sperimentando alcune sessioni pratiche attraverso l'esecuzione di posture yogiche (asana), tecniche di respirazione (pranayama) e di meditazione in modo da arrivare a comprendere come vivere l'arrampicata con una prospettiva diversa.

#### **14 Dicembre 2016**

**“Questione di cuore”.** Un infartuato e un medico, un miracolato e un addetto ai lavori. Luciano ha avuto un infarto sciando sui Lagorai e ha avuto la fortuna di avere nei pressi un elicottero del 118: ci racconterà come è andata. Danilo è medico e ci aiuterà ad apprendere alcuni rudimenti di primo soccorso in caso di arresto cardiaco: sono operazioni che possono salvare una vita.

#### **11 Gennaio 2017**

**Collettiva di vie:** storie di rocce e di noi soci nel 2016 attraverso la proiezione di immagini. 5 minuti per via e per cordata, illustrando le vie che recentemente ci hanno visti protagonisti non solo come arrampicatori, ma anche come fotografi e cultori dell'ambiente montano. Sarà il momento in cui Tranquillo presenterà le sue nuove vie tracciate nel 2016.

#### **1 Febbraio 2017**

**presentazione del libro “I Colli Berici”**, incontro con uno degli autori del libro: Alberto Girardi. Alberto ci condurrà idealmente lungo i nuovi sentieri descritti nel suo libro fresco di stampa. Ma sarà anche l'occasione di riflettere sui Berici in ottica ambientale, a partire dalla creazione del sito protetto di interesse comunitario (SIC). Consci delle indicazioni del nuovo Bidecalogo sarà un momento per riflettere sulla frequentazione delle falesie e dei problemi collegati.

#### **13 e 16 Febbraio 2017**

**“Aggiornamento e ripasso di manovre e tecniche alpinistiche” in collaborazione con la Scuola Conforto.**

Nel progetto Montagna sicura, viene riproposto l'aggiornamento teorico-pratico per ripassare

ed approfondire le tecniche della gestione e dell'autosoccorso di cordata (lunedì parte teorica e giovedì parte pratica sul nuovo pannello didattico in sede). Il 18 febbraio è prevista una ulteriore giornata di aggiornamento pratico per i primi di cordata, figure fondamentali per la buona riuscita delle gite sociali del GRRC.

### **28 febbraio 2017**

#### **“A proposito di Raggi UV. Il sole, compagno di salita da conoscere e da rispettare”.**

Incontro con ing. Giuseppe Lorenzetto, tecnico ARPAV e profondo conoscitore delle radiazioni UV. Una bella giornata di sole è quanto ci si aspetta andando in montagna; ma il sole è sinonimo di raggi UV e le problematiche (anche con la nebbia) non sono da sottovalutare. L'incontro sarà un momento privilegiato per fare sintesi sulle più aggiornate conoscenze sui raggi UV e per conoscere i comportamenti più adeguati in ambiente alpino.

### **5 aprile 2017**

**“Mai perso le staffe”.** Incontro-chiacchierata con Umberto Marampon, apertore di vie artificiali di altissima difficoltà che hanno segnato la storia alpinistica di Cison, di Arco e delle Dolomiti. Umberto ha aperto linee di arrampicata fantastiche sulle più difficili pareti italiane. All'abilità e alla perizia in roccia unisce una contagiosa e spassosa capacità di raccontare le sue imprese.

### **9 Maggio 2017**

#### **“Adriana, i Valdo e la sezione”.**

Abbiamo pensato ad una serata-festa-omaggio ad una grande arrampicatrice e frequentatrice della montagna. Attraverso il suo archivio fotografico ricchissimo di immagini ed il suo racconto, apriremo uno sguardo sulla sua attività di alpinista e di sciatrice, ma anche sulla sua famiglia, sul bivacco Valdo e sulla vita della sezione di quei tempi. L'incontro sarà condotto da Francesco Gleria.

Un'altra importante opportunità di amicizia e di affiatamento sono le Uscite in montagna che con cadenza più o meno mensile continueremo a riproporre anche per il prossimo anno.

## **Gite sociali 2017**

**25 Febbraio 2017:** gita in falesia, indoor o all'aperto, si torna ad arrampicare.

**18 Marzo 2017:** arrampicate ad Arco, arrampicata aperta a tutti dopo i freddi dell'inverno.

**8 Aprile 2017:** rampegottando sulle Piccole, arrampicate con quanti vogliono riavvicinarsi al mondo della roccia.

**13 Maggio 2017:** finalmente in Dolomiti, gita sulle vie delle nostre montagne.

**2-4 Giugno 2017:** tre giorni a Rocca Sbarua, le pareti per eccellenza dei piemontesi, a gran richiesta si ritorna sulle mitiche rocce valdostane.

**1 Luglio 2017:** "Arrampicare in Moiazza", gita di gruppo sulle mitiche rocce dolomitiche.

**2 Settembre 2017:** gita in roccia con gli ex corsisti.

**17 Settembre 2017:** a “spasso” con Tranquillo (doverosamente con imbrago e corde!): classica gita sociale sui percorsi alpinistici di Tranquillo.

**28 Ottobre 2017:** gita di chiusura attività e cena di gruppo.

Le uscite sono aperte a tutti gli amici della sezione, alpinisti o aspiranti tali, che frequentando il gruppo e le riunioni mensili hanno voglia di allargare le proprie conoscenze. Le proposte elencate devono intendersi di massima poiché i programmi dettagliati verranno illustrati e decisi alle riunioni mensili. Oltre alle gite proposte come da programma, il Gruppo organizza altre uscite decise di volta in volta durante le riunioni mensili. Chi fosse interessato alle attività del gruppo può contattarci in sede il primo mercoledì di ogni mese.



# Appartamenti ASIAGO

Nuovissimi appartamenti in residence privato con pineta, campo da tennis e parco con barbeque. Custode 24 ore su 24.

Residence Esclusivo con 8.000 mq di area privata.

**Disponibili Appartamenti Trilocali con due camere da letto, garage e posto auto da 190.000 euro (senza arredo) + iva**

## OFFERTA ESTATE 2015

### TRILOCALE € 220.000 Arredato

(come da illustrazioni)

Appartamento Trilocale  
al Piano Terra con giardino,  
finiture e dettagli a scelta

- Cucina con Elettrodomestici
- Tavolo da Pranzo (6 posti)
- Divano e caminetto
- Camera matrimoniale
- Bagno riservato
- Cameretta con 2 letti
- Bagno ospiti
- Ripostiglio
- Giardino sul fronte e sul retro
- Cantina e Garage al p. interrato
- Posto auto esterno riservato



### Residence Esclusivo



**Visite senza impegno anche il sabato e domenica**  
 Vendite: **Marcigaglia Constructions Spa - Arzignano**  
 Telefono: 0444 673839  
 Cellulare: 333 3356148  
 E-mail: [vendite@marcigaglia.it](mailto:vendite@marcigaglia.it)  
 Sito: [www.ResidenzeAsiago.it](http://www.ResidenzeAsiago.it)

Guarda  
il video  
illustrativo  
sul tuo  
telefonino:



# ALPINISMO GIOVANILE PROGRAMMA 2017



## Commissione AG - Nuovi sentieri

L'alpinismo giovanile svolge la sua attività per i ragazzi di età compresa fra gli 8 ed i 17 anni al fine di far conoscere e vivere la montagna sotto i suoi aspetti più genuini e semplici, per aiutarli a crescere in autonomia.

Le escursioni presenteranno itinerari e proposte diverse a seconda dell'età dei ragazzi. Si darà spazio all'osservazione dell'ambiente, di ciò che ci circonda, ed alla voglia di divertimento richiesta dai ragazzi. Ad alcune delle escursioni possono partecipare anche ragazzi più giovani purché accompagnati dai genitori, al fine di favorire la partecipazione a tutti quelli che amano frequentare la montagna.

### ***Per l'anno 2017 viene proposta la seguente attività:***

<b>mercoledì 25 gennaio</b>	Presentazione in sede, ore 20.30, del programma 2017
<b>sab 25 e dom. 26 febbraio</b>	Uscita su neve
<b>mercoledì 15 marzo</b>	Serata in sede con filmati
<b>domenica 19 marzo</b>	Uscita escursionistica
<b>domenica 9 aprile</b>	Uscita geologica
<b>sab. 20 e dom. 21 maggio</b>	Notte in rifugio
<b>domenica 11 giugno</b>	Intersezionale sezioni Vicentine
<b>agosto</b>	trekking
<b>domenica 24 settembre</b>	Arrampicata
<b>domenica 15 ottobre</b>	Uscita escursionistica
<b>domenica 12 novembre</b>	Uscita speleologica
<b>sabato 25 novembre</b>	Festa finale

Per informazioni ed adesioni alle gite proposte, rivolgersi in sede CAI nei giorni di apertura, ove sarà disponibile un pieghevole con tutte le informazioni utili ed il programma dettagliato. Oppure scrivere a: [alpinismo.giovanile@caivicenza.it](mailto:alpinismo.giovanile@caivicenza.it)

# SCUOLA SCI ALPINO

## 8° CORSO DI PERFEZIONAMENTO 2 ° CORSO PRINCIPIANTI

**LOCALITÀ:** Folgaria

**DATE:** 04, 11, 18 DICEMBRE 2016

**ORARI:** 09-12 LEZIONI MATTINO; 13-15 LEZIONI POMERIGGIO

**COSTO E ASSICURAZIONI:** La quota di partecipazione è di € 180,00 per le 3 (tre) domeniche di corso previste e comprende la quota di iscrizione di € 10,00 per costi e servizi, non rimborsabile in caso di recesso per qualsiasi motivo dal corso, il corso di sci, lo skipass giornaliero per tutte e tre le uscite, aperitivo pomeridiano/serale presso il rifugio Baita Ortesino al termine dell'ultima domenica di corso, una convenzione per il pranzo con sconto al Rifugio Stella di Italia in località Ortesino per tutti i partecipanti al corso. I soci CAI sono coperti dall'assicurazione contro gli infortuni. Per i non soci è obbligatoria l'attivazione dell'assicurazione giornaliera prevista per attività approvate dal Consiglio, per un totale di € 18,00. Durante le lezioni tutti gli allievi sono assicurati con polizza di responsabilità civile verso terzi.

**INFORMAZIONI SUL CORSO E MODALITÀ DI ISCRIZIONE:** Il corso è articolato in 5 ore di lezione giornaliera per un totale di 15 ore, per gruppi composti al massimo da sette/otto allievi per maestro in collaborazione con Scuola Sci Folgaria.

Al corso di perfezionamento saranno ammessi solo partecipanti almeno di livello argento secondo la definizione FISU, cioè in possesso di una discreta tecnica e confidenza con lo sci, dimostrata sciando su quasi tutte le piste e adattandosi ai diversi archi di curva.

E' possibile l'attivazione di un corso per principianti con un età minima di 16 anni compiuti: il corso sarà attivato al raggiungimento del numero minimo di 6/7 richieste.

Ogni mercoledì a partire dal 16 novembre fino al 30 novembre i referenti del corso saranno in sede CAI dalle ore 21 per dare informazioni e ricevere iscrizioni. Per iscriversi al corso è necessario presentarsi in sede in una delle serate indicate e versare l'intera quota di € 180,00.

Il pagamento può essere effettuato:

- tramite POS disponibile in sede
- con bonifico bancario:

Beneficiario: CAI – Sezione di Vicenza, Contra' Porta S. Lucia, 95, Vicenza

Banca Etica, Via Quintino Sella, 85/a

IBAN: IT90 P050 1811800000000103552

Causale: Corso sci discesa di "Cognome e nome"

La ricevuta del versamento dovrà essere consegnata in sede ai responsabili del corso.

L'eventuale impossibilità a partecipare al corso dovrà essere comunicata entro mercoledì 30 novembre per avere il rimborso dell'intera quota; rinunce successive daranno diritto al rimborso della quota, ma verrà trattenuta la quota di iscrizione, salvo sostituzione. La quota di partecipazione non verrà rimborsata se l'allievo interrompe il corso, tranne che per motivi di malattia o infortunio, previa presentazione del certificato medico (con timbro del medico). Anche in questo caso verrà trattenuta la quota di iscrizione, in ogni caso escluso il costo dello skipass non usufruito.

**Le lezioni si svolgono con qualsiasi condizione di tempo. Saranno annullate e rimborsate solo se la situazione meteorologica dovesse impedire l'apertura degli impianti, o per decisione della direzione della Scuola.**

**Per informazioni è opportuno telefonare in sede al mercoledì dalle 21 alle 22 oppure alla sig.ra Caruso Erica al numero 3427670980.**

# PROGRAMMA GITE SCI ALPINO

da lunedì 26 dicembre 2016  
a lunedì 2 gennaio 2017

**Tradizionale soggiorno di Capodanno  
a Rio di Pusteria**

Venerdì 24, sabato 25 e domenica 26 marzo 2017

**Gita sciistica in Austria:**

**Valle dell'Inn**

carosello paradiso dello sci a Nauders.

**Serfaus-Fiss-Ladis**

comprensorio di 160 km di piste per tutte le esigenze.

**Ischgl/Samnaun**

nel prestigioso Silvretta Arena.

Per informazioni ed iscrizioni rivolgersi in sede, Contra' Porta S. Lucia 95, il mercoledì dalle ore 21 alle ore 22.

Responsabile gite sci alpino: Umberto Barbieri



# ESCURSIONI INVERNALI

Sci Alpinismo - Snowboard Alpinismo - Racchette da neve

Anche quest'inverno proponiamo alcune escursioni invernali adatte a scialpinisti, escursionisti con le racchette da neve e snowboard-alpinisti. Queste uscite "miste" si svolgono lungo itinerari non troppo difficili, né particolarmente lunghi, né con pendenze potenzialmente pericolose in condizioni normali.

L'offerta poi si completa con percorsi solo per escursionisti con le racchette, anche alle prime armi, accompagnati lungo il percorso dai nostri operatori naturalistico-culturali, sia con percorsi più impegnativi lungo itinerari classici e riservati ai soli scialpinisti.

Due uscite per le racchette saranno effettuate assieme agli allievi del Corso di Escursionismo in Ambiente Innevato.

Per i principianti, quest'anno è prevista una serata di formazione di base sull'utilizzo degli ARTVa digitali, in collaborazione tra le Scuole Sezionali.

Per tutte le uscite è necessaria la dotazione completa per l'autosoccorso in valanga (ARTVa, sonda e pala); a richiesta, un numero limitato di ARTVa (che stiamo pian piano sostituendo con apparecchi di nuova generazione) potrà essere fornito dalla Commissione Gite. Eventuali dotazioni aggiuntive richieste (imbrago, ramponi, piccozza, attrezzatura da ghiacciaio) verranno indicate nei programmi specifici delle singole uscite.

Gli itinerari indicati restano comunque di massima: una settimana prima dell'uscita verranno scelti eventualmente percorsi che garantiscano migliori condizioni di innevamento e di sicurezza.

Le iscrizioni, accompagnate dal versamento della quota (o di caparra per le uscite con l'autobus o con pernottamento), verranno raccolte in sede dai responsabili nei due o tre mercoledì precedenti l'uscita e fino al raggiungimento del numero massimo di partecipanti previsto, ad eccezione delle uscite che prevedono un pernottamento, per le quali le iscrizioni potranno essere aperte e chiuse anche prima.

## **Domenica 8 gennaio**

*per racchette da neve*

### **Altopiano di Asiago - Valbella e Melago**

Partenza ore 07:30 dal parcheggio del Supermercato A&O di Laghetto con mezzi propri.

Difficoltà E/facile, dislivello 350 metri, durata 5:00 ore

Direttore di Escursione: O. Azzolini e M. Tamiozzo.

## **Domenica 22 gennaio**

*per scialpinisti, racchette e snowboarder*

### **Catena di Cima Bocche - Cima di Juribrutto (2697 m)**

Partenza ore 05:45 dal parcheggio del Supermercato A&O di Laghetto con autobus.

Itinerario: Malga Vallazza (1935 m) – Cima di Juribrutto e ritorno

Difficoltà: MS; dislivello 770 metri, tempo di salita: 2:30 ore

Possibilità di noleggio ARTVa, che è obbligatorio per tutti.

Direttori di escursione: A. Bertolotto e M. Maccà per gli scialpinisti; L. Grendene e F. Gianesello per le racchette.

**Domenica 5 febbraio**

*per racchette da neve*

## **Altopiano di Asiago**

### **Cima Mandriolo (2049 m) dal Rifugio Larici (1658 m)**

*Assieme al Corso EAI*

Partenza ore 06:30 dal parcheggio del Supermercato A&O di Laghetto con mezzi propri.

Itinerario: Rifugio Larici - Cresta – Cima Mandriolo – Rifugio Larici.

Rientro previsto: ore 17:00

Possibilità di noleggio ARTVa, che è obbligatorio per tutti.

Difficoltà: E/Media; dislivello 400 metri.

Direttori di escursione: O. Azzolini e M. Tamiozzo.

**Domenica 12 febbraio**

*per scialpinisti, racchette e snowboarder*

## **Alpago**

### **Cima Guslon (2170 m) o Cima delle Vacche (2058 m)**

Partenza dal parcheggio del Casello di Vicenza Est, ore 05:30, con autobus.

Salita da Col Indes, parcheggio di Malga Pian Grande (1211 m).

L'itinerario preciso verrà stabilito in base alle condizioni.

Difficoltà: MS.

Possibilità di noleggio ARTVa, che è obbligatorio per tutti.

Direttori di escursione: F. Pavan e A. Persichini per gli scialpinisti; E. Franzoni ed E.

Romio per le racchette.



*Naviser Kreuzjochl (foto E. Franzoni)*

## **Scialpinismo in Lesachtal**

Partenza dal parcheggio del Casello di Vicenza Ovest ore 06:00 con mezzi propri. Due giorni di scialpinismo tra Italia e Austria, con base e pernottamento nella Lesachtal, accompagnati dalla nostra "guida locale". Rientro nella tarda serata di domenica.

La Pustertal austriaca e le valli laterali offrono gite molto varie per caratteristiche, difficoltà e lunghezza per cui, ad esempio, quando in pieno inverno il pericolo valanghe invita ad evitare i percorsi più impegnativi, si offrono itinerari sicuri con boschi ben sciabili e ampi pendii mai troppo ripidi.

Le uscite verranno definite in funzione delle condizioni nivo-meteo la settimana precedente l'uscita: saranno di difficoltà BS o BSA, con dislivelli di 1000 metri.

Si raccomanda di avere con sé i documenti per l'espatrio (carta di identità, tessera sanitaria) in corso di validità.

Attrezzatura richiesta: normale dotazione scialpinistica, kit di autosoccorso.

Numero massimo partecipanti: 20 persone.

Direttori di escursione: M. De Gobbi e M. Fiscato; in sede R. Carpenter.



*Innervillgratental (foto M. Fiscato)*

**Domenica 19 febbraio**

*per racchette da neve*

## **Pale di San Martino**

### **Anello da Passo Rolle per la Val Venegia a Passo Rolle**

*Assieme al Corso EAI*

Partenza ore 06:00 dal parcheggio dell'A&O di Laghetto con autobus.

Itinerario: Passo Rolle (1980 m) – Malga Juribello – Malga Val Venegia (1750 m) – Val Venegia – Baita Segantini (2170 m) – Passo Rolle (1980 m).

Difficoltà: E/Media; dislivello 550 metri.

Rientro previsto ore 18:00

Numero massimo di partecipanti in aggiunta ai corsisti: 25.

Possibilità di noleggio ARTVa, che è obbligatorio per tutti.

Direttori di escursione: E. Ferretto e F. Fontana.

**Domenica 26 febbraio**

*per scialpinisti*

## **Lagorai - Cima Folga (2436 m)**

In collaborazione con la Giovane Montagna.

Partenza dal Parcheggio del Supermercato A&O di Laghetto alle ore 06:00 con mezzi propri.

Difficoltà BS. Dislivello 850 metri dal Lago di Calaita.

Attrezzatura richiesta: normale dotazione scialpinistica, kit di autosoccorso in valanga.

Direttori di escursione: E. De Gobbi e Pierpaolo Cavalli.

**Sabato 4 e Domenica 5 marzo**

*per scialpinisti*

## **Val d'Aosta, Gruppo del M. Bianco Traversata della Vallée Blanche da Courmayeur a Chamonix - Scialpinistica in zona la domenica**

Partenza dal parcheggio del Casello di Vicenza Ovest, ore 05:00, con autobus.

Una due giorni in Val d'Aosta, percorrendo uno dei miti del freeride: la discesa della Vallée Blanche fino a Chamonix utilizzando per la salita gli impianti che salgono da Courmayeur al Rif. Torino. Anche se percorso da centinaia di persone, la traversata non è da sottovalutare per la presenza del ghiacciaio.

Il pernottamento avverrà in ostello.

L'itinerario della domenica, di difficoltà MS è ancora da definire nei dettagli, per cui seguiranno aggiornamenti sul sito e sulla newsletter.

Attrezzatura richiesta: dotazione scialpinistica ordinaria più dotazione completa da ghiacciaio: imbrago, corda e cordini.

Documenti per l'espatrio in corso di validità.

Direttore d'escursione: S. Zanetti con collaboratori.

**Domenica 5 marzo**

*per racchette da neve*

## **Altopiano di Asiago**

### **Traversata da Cima Verena a Roana**

Partenza ore 07:00 dal parcheggio del Supermercato A&O di Laghetto con mezzi propri.

La salita da Roana agli impianti del Verena verrà effettuata con lo skibus gratuito.

Difficoltà E/media, dislivello 650 metri, durata 6:00 ore

Direttore di Escursione: O. Azzolini e M. Tamiozzo.

**Altopiano di Asiago****Osservatorio Cima Ekar (1366 m)**

Ritrovo ore 18:00 al Turcio di Asiago, strada per Gallio, con mezzi propri.

Itinerario: Turcio, Brutto Buso, Monte Tondo, Malga Val Forbice, Cima Ekar, Malga Campo di Costalunga, Turcio. Momento conviviale in Pizzeria Turcio.

Difficoltà: E/per tutti; dislivello 280 metri, lungh. 7,0 km, durata: 3:00 ore

**Si raccomanda la pila frontale**

Direttori di escursione: O. Azzolini, D. Pizzolato. Aiuto M. Tamiozzo

**Dal 24 al 26 marzo****Val Peline – Rifugio Prarayer**

Partenza dal parcheggio del Casello di Vicenza Ovest, ore 06:00, con mezzi propri.

Il rifugio Prarayer, posizionato a 2000 m alla testata della Val Peline, è uno degli ambienti più spettacolari delle Alpi per la pratica dello scialpinismo. L'uscita prevede 3 giorni con base al rifugio ed escursioni sulle cime circostanti.

Tra le possibili, lo Chateau des Dames con la sua esclusiva vista sul Cervino, la traversata del Dome de Tzan, la Becca della Vannetta. Tutti gli itinerari si svolgono su ghiacciaio, raggiungono quote oltre 3500 m e possono prevedere brevi tratti di arrampicata. I dislivelli e le difficoltà in discesa richiedono adeguata preparazione.



*Chateau des Dâmes (foto M. Fiscato)*

Difficoltà: BSA – OSA. Dislivelli: 1500 metri

Attrezzatura: normale dotazione da scialpinismo, ramponi e piccozza, attrezzatura completa da ghiacciaio.

La destinazione è comunque da confermare in base all'andamento della stagione ed alla copertura nevosa.

Iscrizioni da raccogliere personalmente in sede accompagnate da caparra di 100,00€, non restituibili

Direttori di escursione: M. De Gobbi e M. Fiscato.

## **Domenica 26 marzo**

*per racchette da neve*

### **Altopiano di Asiago**

#### **Boschi della Horna Huta (zona del Gruppach)**

Partenza ore 07:00 dal parcheggio del Supermercato A&O di Laghetto con mezzi propri.

La salita da Roana verrà effettuata con lo skibus gratuito.

Difficoltà E/media, dislivello 450 metri, durata 5:00 ore

Direttore di Escursione: O. Azzolini e M. Tamiozzo

## **Sabato 8 e Domenica 9 aprile**

*per scialpinisti e racchette da neve*

### **Val d'Ultimo**

#### **itinerari in valle da definire**

Partenza dal parcheggio del Casello di Vicenza Ovest, ore 05:00, con mezzi propri.

Pernottamento in albergo in valle.

Difficoltà: BS. Per scialpinisti dislivelli sui 1500 metri. Per racchette da neve: da definire.

Attrezzatura: normale dotazione da scialpinismo, ramponi e piccozza, attrezzatura completa da ghiacciaio.

Direttori di escursione: F. Pavan, R. Saugo e E. Dal Pra per gli scialpinisti; E. Franzoni per le racchette.

## **Dal 2 al 4 giugno**

*per scialpinisti*

### **Tradizionale weekend di chiusura della stagione al Passo di Gavia, con salita a Punta S. Matteo (3678 m) e al Pizzo Tresero (3602 m).**

Classica escursione di scialpinismo in ambiente glaciale, con partenza alle ore 15:00 dal parcheggio del Casello di Vicenza Ovest, con mezzi propri. Pernottamento al Rif. Berni.

Difficoltà: BSA, dislivello 1137 metri per il S. Matteo e 1050 per il Tresero.

Attrezzatura richiesta: normale dotazione scialpinistica, kit di autosoccorso in valanga, piccozza e ramponi, casco e imbrago con cordini.

Possibilità di noleggio ARTVa, che è obbligatorio per tutti.

Numero massimo partecipanti: 20 persone.

Direttore di escursione: E. De Gobbi

Si ribadisce che le destinazioni e gli itinerari indicati restano comunque di massima. Soprattutto per le uscite per scialpinisti una settimana prima dell'uscita verranno scelti eventualmente percorsi diversi che garantiscano migliori condizioni di innevamento e di sicurezza per i partecipanti.

# *RUMOR GIUSEPPE & C. SAS* **AGENZIA DI ASSICURAZIONE**

**Agente per:**



**UCA ASSICURAZIONE  
SPESE LEGALI E PERITALI S.p.A.**



**PARTNER DUAL ITALIA S.p.A.**

*Da oltre 100 anni presenti a Vicenza  
con professionalità e competenza.*

**PER OGNI VOSTRA ESIGENZA ASSICURATIVA**

**36100 Vicenza • Contrà Santa Corona, 5**

**Tel. 0444 542622 • 321041 - Fax 0444 321041**

**vicenza.mm47505@agenzia.unipolsai.it - g.rumor@tin.it  
g.rumor@pec.it - rumor@pec.resnova.it**



**Impianti e Attrezzature per  
Gelaterie Artigianali, Bar e Pasticcerie,  
Softerie e Yogurterie, Ristoranti e Pizzerie**



**Macchine per  
Gelato Espresso**



**Consulenza, Assistenza e Corsi di Formazione**



**Safac Srl - Viale Pietro Ceccato, 27  
Alte di Montecchio Maggiote (VI) Italia - Tel. +39-0444-696846  
info@safac.it - www.safac.it**

# L'Enego

*latte, passione e tradizione dell'Altopiano*



*Caseificio Finco Gianfranco*

Enego (Vi) Via Lecche, 42 - Tel. 0424 490149 - [www.enegoilformaggio.com](http://www.enegoilformaggio.com)

T R A T T O R I A



al Fogolare

*“venite a gustare  
la nostra cucina casalinga,  
con la pasta fatta in casa,  
le grigliate, la cacciagione,  
gli arrosti, il buon vino  
delle nostre terre...”*

di Lazzari Antonio

Monte San Lorenzo (Gambugliano)

Via Trieste, 6 • Tel. 0444 552227 • Cell. 334 3054461



Discover the Difference™

LEKI

GoPro  
Be a HERO. ■■■■



MERRELL M



Columbia



patagonia



**zamberlan**<sup>®</sup>  
**MOUNTAINSPORT**

La qualità per chi ama la montagna

Siamo a Pievebelvicino (VI)

in via Venezia, 1/3 - tel. 0445 660 476

Orario di apertura: 09.00 - 12.30 e 15.30 - 19.30

(chiuso domenica e lunedì mattina).



info@zamberlanmountainsport.com

www.zamberlanmountainsport.com



UNA MONTAGNA D'AVVENTURA





# Scuola di Alpinismo, Sci Alpinismo e Arrampicata Libera

## “Umberto Conforto”



La Scuola di Alpinismo, Sci Alpinismo e Arrampicata Libera “Umberto Conforto” della Sezione propone agli appassionati di montagna per l’anno 2017 i seguenti corsi:

- 29° Corso di introduzione allo Sci Alpinismo**
- 9° Corso di introduzione allo Snowboard Alpinismo**
- 10° Corso di perfezionamento di Sci Alpinismo**
- 59° Corso di introduzione di Alpinismo**
- 35° Corso avanzato di Alpinismo su Roccia**
- 10° Corso di introduzione all'Arrampicata Libera**
- 3° Corso gioco Arrampicata per bambini**



### COMITATO DIRETTIVO DELLA SCUOLA

Direttore	Maurizio Dalla Libera
Vice Direttore	Davide Schiavo
Componenti Direttivo	Stefano Costa, Fabio Maron, Lorenzo Dalla Vecchia
Segretario	Matteo Girona
Tesoriere	Lorenzo Trevisan
Responsabili dei Materiali	Antonio Mervisan - Ettore Vaccari
Responsabili per sito web	Michele Zaupa - Tiziano Franzina

## ORGANICO DELLA SCUOLA

Angriman	Augusto	INAL	Giorgi	Chiara	
Baggio	Tommaso		Gironda	Matteo	ISA
Barausse	Mosè		Gottardi	Franco	
Basso	Andrea	INA - G.A.	Longo	Stefano	
Battaglin	Maurizio	INA	Lovato	Mauro	
Battistello	Carlo		Manfrin	Alessio	
Benko	Matteo		Mantovan	Matteo	
Bernardi	Luigi	INSA	Maron	Fabio	INAL - IA
Bertinazzi	Massimo	IA	Mervisan	Antonio	ISA - INV
Bianchi	Marco		Morando	Cristina	
Brazzale	Giorgio	IA - ISA - INV	Mozzato	Alessandro	
Brombin	Simone		Nicoli	Mauro	
Carpenter	Paola	ISA	Pagliarusco	Enrico	
Cattaneo	Carlo	AE	Pansa	Silvio	
Colla	Francesco	INA	Piccolo	Andrea	
Colpo	Pompea	ISA	Pillan	Siro	INSFE - INV
Costa	Stefano	INAL	Pollini	Angelica	ISA
Costantin	Marco	IA	Quaio	Gianpaolo	IAL
Dalla Libera	Maurizio	INA - INSA - INV	Rasotto	Diego	
Dalla Vecchia	Lorenzo	INSA - INV	Salin	Enrico	
Dalle Ave	Fabio		Sartori	Andrea	
Faccin	Simone		Scalzotto	Emanuele	
Ferro	Federico		Schiavo	Davide	INA
Fina	Enrico		Segalina	Mirko	
Fiocca	Andrea		Soccombi	Antonio	
Fortuna	Federico		Strazzabosco	Michele	
Fosser	Michele		Trevisan	Lorenzo	IA - ISA
Fontana	Roberta		Vaccari	Ettore	
Franzina	Tiziano	IA - ISA	Varo	Andrea	INAL
Furlan	Marco	ISBA	Volpato	Alessandro	
Furlan	Matteo		Zamperetti	Fabio	INSA
Fusato	Veronica		Zanzarin	Enrico	ISA
Galvan	Sebastiano		Zaupà	Michele	ISA

INA	Istruttore Nazionale di Alpinismo	- INSA	Istruttore Nazionale di Sci Alpinismo
IA	Istruttore di Alpinismo	- ISA	Istruttore di Sci Alpinismo
IAL	Istruttore di Arrampicata Libera	- INV	Istruttore di neve e Valanghe
AE	Accompagnatore di Escursionismo	- INSFE	Istruttore Nazionale Sci Fondo Escursionismo
GA	Guida Alpina	- INAL	Istruttore Nazionale di Arrampicata Libera

### Per tutti i corsi

Per partecipare ai corsi bisogna essere soci CAI. Chi non è tesserato può fare domanda di ammissione al corso e una volta accettato dovrà iscriversi al CAI.

Si consiglia all'atto del rinnovo bollino o dell'iscrizione al CAI di richiedere l'integrazione assicurativa, in modo da avere in caso di infortunio i massimali più alti (i dettagli delle condizioni sono consultabili in segreteria).

Per informazioni e comunicazioni: [scuola.conforto@caivicenza.it](mailto:scuola.conforto@caivicenza.it)



E' possibile presentare la domanda di ammissione ai vari corsi compilando il modulo presente sul sito [www.caivicenza.it](http://www.caivicenza.it) nella sezione corsi oppure inquadrando il QR a fianco.

Una volta inoltrata la domanda si riceve una e-mail che conferma la preiscrizione e che riporta le varie istruzioni per completare l'iscrizione.

Si fa presente che in caso di un numero eccessivo di domande rispetto alle disponibilità di posti saranno adottati dei criteri per l'accettazione delle domande, definiti dal Direttivo della Scuola.

## SCI ALPINISMO - 29° CORSO DI INTRODUZIONE (SA1)

**Caratteristiche del Corso:** Il corso si rivolge a quanti vogliono frequentare la montagna anche d'inverno percorrendo con gli sci in salita e poi in discesa luoghi solitari lontani dagli impianti sciistici.

Il corso si propone di insegnare le tecniche fondamentali dello scialpinismo e la sicurezza nella frequentazione della montagna invernale.

La frequentazione del corso comporta l'inevitabile esposizione ai pericoli derivanti dalla frequentazione della montagna che devono ritenersi non eludibili. Solo l'apprendimento dei contenuti del corso e un corretto comportamento del partecipante durante le uscite in ambiente possono ridurre, ma non eliminare, il livello di rischio insito nell'attività alpinistica.

E' adatto a principianti dotati di una sufficiente tecnica di discesa in pista e con una sufficiente preparazione fisica, non sono richiesti altri prerequisiti. Per avere un'idea relativa alla preparazione si chiede di compilare l'attività svolta (escursioni estive, gite di snowboard alpinismo, corsi di discesa, ecc.).

**Equipaggiamento:** Sci, attacchi da scialpinismo, scarponi da scialpinismo, pelli di foca adesive, rampanti, zaino, guanti o manopole di lana, occhiali da sole, crema da sole, vestiario invernale, thermos, viveri al sacco.

Per le uscite pratiche la Scuola fornirà a ciascun partecipante un apparecchio elettronico di ricerca in valanga (ARTVa). **È possibile frequentare il corso anche con attrezzatura da sci escursionismo (verrà formato un gruppo che svilupperà la tecnica con tallone libero e la discesa telemark).**

Si consiglia di acquistare il materiale dopo la prima lezione teorica.

<b>Lezioni teoriche</b>	<b>15/12/16</b>	Presentazione del corso. Materiali ed equipaggiamento.
	<b>19/01/17</b>	Uso dell'ARTVa.
	<b>26/01/17</b>	Topografia e orientamento.
	<b>09/02/17</b>	Nozioni generali sulla neve e valanghe.
	<b>16/02/17</b>	Condotta di una gita. Scala delle difficoltà nello sci alpinismo.
	<b>23/02/17</b>	Meteorologia e bollettini nivo-meteo
	<b>09/03/17</b>	Autosoccorso in valanga, chiamata di soccorso.
<b>16/03/17</b>	Incidenti da valanga. Comportamento in rifugio.	
<b>Uscite pratiche</b>	<b>21/01/17</b>	Passo Brocon. Tecnica di discesa in pista e fuori pista, tecnica di salita, prove di ricerca di travolto da valanga mediante ARTVa.
	<b>29/01/17</b>	Passo San Pellegrino: traversata della Forca Rossa. Tecnica individuale di discesa, topografia e orientamento, prove di ricerca con ARTVa.
	<b>12/02/17</b>	Gruppo di Cima Bocche: traversata di Juribrutto. Topografia e orientamento, tecnica individuale di salita e discesa, prove di ricerca ARTVa.
	<b>25/02/17</b>	Lagorai: Monte Fravort e Cima Nassere (pernottamento al rifugio Carlettini).
	<b>26/02/17</b>	Tecniche ed esercitazioni di orientamento, condotta durante la gita, scelta di itinerari sicuri, prove di ricerca con ARTVa.
	<b>12/03/17</b>	Passo San Pellegrino: traversata del Passo delle Selle e discesa per la Val dei Monzoni (Pera di Fassa). Topografia e orientamento, condotta durante la gita, prove di ricerca con ARTVa.
	<b>18/03/17</b> <b>19/03/17</b>	Alpi Retiche-Slingia: Piz Sesvenna o Rasass Spitze (pernottamento al Rifugio Sesvenna). Autosoccorso di gruppo in valanga, prove di utilizzo di ARTVa e Sonda.

N.B. le mete e le date delle uscite pratiche potranno subire variazioni in base alle condizioni nivo-meteo del periodo.

Le iscrizioni sono aperte presso la Sede Sociale del Cai di Vicenza, in Contrà Porta S. Lucia 95, il **23, 25, 30 Novembre e 2 Dicembre**, dalle ore 21.00 alle ore 22.30.

La scelta dei candidati ammessi in caso di domande di iscrizione numerose verrà effettuata entro il 6/12/2016 con relativa affissione dell'elenco ammessi in bacheca presso la Sezione CAI Vicenza.

# **SNOWBOARD ALPINISMO**

## **9° CORSO DI INTRODUZIONE (SBA1)**

**Caratteristiche del Corso:** Il corso si rivolge a quanti vogliono frequentare la montagna anche d'inverno percorrendo, con le ciaspole o la Splitboard in salita e poi con lo Snowboard in discesa, luoghi solitari lontani dagli impianti sciistici. Il corso si propone di insegnare le tecniche fondamentali dello snowboard alpinismo e la sicurezza nella frequentazione della montagna invernale.

La frequentazione del corso comporta l'inevitabile esposizione ai pericoli derivanti dalla frequentazione della montagna che devono ritenersi non eludibili. Solo l'apprendimento dei contenuti del corso e un corretto comportamento del partecipante durante le uscite in ambiente possono ridurre, ma non eliminare, il livello di rischio insito nell'attività alpinistica.

E' adatto a principianti dotati di una sufficiente tecnica di discesa in pista e con una sufficiente preparazione fisica, non sono richiesti altri prerequisiti. Per avere un'idea relativa alla preparazione si chiede di compilare l'attività svolta (escursioni estive, gite di snowboard alpinismo, corsi di discesa, ecc.).

**Equipaggiamento:** Snowboard o Splitboard, attacchi da snowboard, scarponi da snowboard, pelli di foca adesive e rampanti (per Splitboard), zaino con strap porta tavola, guanti o manopole di lana, occhiali alta protezione, crema da sole, vestiario invernale, thermos, viveri al sacco.

Per le uscite pratiche la Scuola fornirà a ciascun partecipante un apparecchio elettronico di ricerca in valanga (ARTVa).

Si consiglia di acquistare il materiale dopo la prima lezione teorica.

<b>Lezioni teoriche</b>	<b>15/12/16</b>	Presentazione del corso. Materiali ed equipaggiamento.
	<b>19/01/17</b>	Uso dell'ARTVa.
	<b>26/01/17</b>	Topografia e orientamento.
	<b>09/02/17</b>	Nozioni generali sulla neve e valanghe.
	<b>16/02/17</b>	Condotta di una gita. Scala delle difficoltà nello sci alpinismo.
	<b>23/02/17</b>	Meteorologia e bollettini nivo-meteo.
	<b>09/03/17</b>	Autosoccorso in valanga, chiamata di soccorso.
<b>16/03/17</b>	Incidenti da valanga. Comportamento in rifugio.	
<b>Uscite pratiche</b>	<b>21/01/17</b>	Passo Brocon. Tecnica di discesa in pista e fuori pista, tecnica di salita, prove di ricerca di travolto da valanga mediante ARTVa.
	<b>29/01/17</b>	Passo San Pellegrino: traversata della Forca Rossa. Tecnica individuale di discesa, topografia e orientamento, prove di ricerca con ARTVa.
	<b>12/02/17</b>	Gruppo di Cima Bocche: traversata di Juribrutto. Topografia e orientamento, tecnica individuale di salita e discesa, prove di ricerca ARTVa.
	<b>25/02/17</b>	Lagorai: Monte Fravort e Cima Nassere (pernottamento al rifugio Carlettini).
	<b>26/02/17</b>	Tecniche ed esercitazioni di orientamento, condotta durante la gita, scelta di itinerari sicuri, prove di ricerca con ARTVa.
	<b>12/03/17</b>	Passo San Pellegrino: traversata del Passo delle Selle e discesa per la Val dei Monzoni (Pera di Fassa). Topografia e orientamento, condotta durante la gita, prove di ricerca con ARTVa.
	<b>18/03/17</b>	Alpi Retiche-Slingia: Piz Sesvenna o Rasass Spitze (pernottamento al Rifugio Sesvenna).
	<b>19/03/17</b>	Autosoccorso di gruppo in valanga, prove di utilizzo di ARTVa e Sonda.

N.B. le mete e le date delle uscite pratiche potranno subire variazioni in base alle condizioni nivo-meteo del periodo.

Le iscrizioni sono aperte presso la Sede Sociale del Cai di Vicenza, in Contrà Porta S. Lucia 95, il **23, 25, 30 Novembre e 2 Dicembre**, dalle ore 21.00 alle ore 22.30.  
La scelta dei candidati ammessi in caso di domande di iscrizione numerose verrà effettuata entro il 6/12/2016 con relativa affissione dell'elenco ammessi in bacheca presso la Sezione CAI Vicenza.



## SCI ALPINISMO - 10° CORSO AVANZATO (SA3)

**Caratteristiche del Corso:** Il corso è rivolto a quanti, amanti della montagna innevata, abbiano già una notevole esperienza di alpinismo e sci alpinismo e desiderino approfondire le tecniche e le conoscenze specifiche, soprattutto in ambiente di alta montagna. Le lezioni teoriche e le esercitazioni pratiche mireranno ad approfondire la conoscenza della neve, le tecniche alpinistiche e scialpinistiche, le tecniche di autosoccorso, la scelta e condotta di gita in alta montagna e in ambiente glaciale. I partecipanti devono essere dotati di buona tecnica sciistica su pista e fuoripista e di un'ottima preparazione fisica. A chi presenta la domanda di iscrizione viene richiesto di compilare l'attività svolta sulla base della quale verrà valutata l'ammissione al corso.

**Equipaggiamento:** Sci con attacchi da scialpinismo, scarponi da scialpinismo, bastoncini, pelli di foca adesive, rampanti, ramponi, piccozza, zaino con cinghie portasci, imbragatura bassa, casco, 2 connettori tipo "H" (HMS), 3 connettori tipo "B" con forma "D" dotati di ghiera, 1 cordino lungo 1 m in Kevlar, 1 cordino lungo 3.20 m in Kevlar, 2 cordini lunghi 1.80 m in Kevlar, 2 cordini lunghi 1.3 m in nylon con diametro 6 mm, scarpette da arrampicata (facoltative), 2 paia di guanti, occhiali da neve, lampada frontale, crema da sole, vestiario da montagna adeguato, thermos, ARTVa, pala e sonda, telo di alluminio.

Nei bivacchi verranno anche impiegati sacco a pelo oppure sacco da bivacco e giacca in piuma.

N.B.: tutta l'attrezzatura alpinistica deve essere certificata U.I.A.A. e/o marchiata CE. L'equipaggiamento è richiesto obbligatoriamente dalla prima uscita.

**Lezioni teoriche**

- 23/02/17** Presentazione del corso. Materiali ed equipaggiamento.
- 09/03/17** Catena di assicurazione. Ricerca multipla in valanga.
- 16/03/17** Soste e tecniche di assicurazione. Progressione della cordata su roccia.
- 23/03/17** Il pericolo e il rischio delle valanghe. Principi scientifici e valutazioni euristiche.
- 30/03/17** Topografia e orientamento con bussola e carta topografica. Utilizzo del GPS.
- 06/04/17** Neve e valanghe 3. Analisi e stabilità del manto nevoso. Incidenti da valanga.
- 20/04/17** Tecnica di progressione in cordata e conserva su neve e ghiaccio.
- 04/05/17** Condotta e scelta di una gita.

**Uscite pratiche**

- 11/03/17** Palestra di Gogna (VI). Catena di assicurazione, soste e recuperi. Tecnica di arrampicata. Tecniche di Ricerca multipla in valanga.
- 18/03/17** Arco. Vie di roccia, tecniche di assicurazione e recuperi
- 26/03/17** Piccole Dolomiti. Salita e discesa in sci di vaj e canali.
- 02/04/17** Dolomiti: Pale di San Martino. Traversata della Vezzana
- 22-24/04/17** Mont Blanc-Val Vény: bivacco Rifugio Elisabetta. Aiguille du Glaciers e Petit Mont Blanc (in alternativa Weissmieshutte: Weissmies e Fletschhorn)
- 06-08/05/17** Mischabel: bivacco Bordier Hutte: Nadelhorn e Balfrin.

N.B. le mete delle uscite pratiche potranno cambiare in base alle condizioni nivo meteo del periodo.

Le iscrizioni sono aperte presso la Sede Sociale del CAI Vicenza, in Contrà Porta S. Lucia 95, il **18, 25 Gennaio, 1, 8 Febbraio 2017** dalle ore 21:00 alle ore 22:30 e comunque fino ad esaurimento dei posti disponibili.

La scelta dei candidati ammessi verrà effettuata entro il 15/02/2017 con relativa affissione dell'elenco ammessi in bacheca presso la Sezione CAI Vicenza.

**MAX**  
sport

**MAXSPORTSTORE.COM**  
LA MIGLIORIATTEZZATURESPORTIVE

**SCHIO**  
VIAPASUBIO, 71 - TEL. 0445521853

**WWW.MAX-SPORT.IT**  

The advertisement features a background image of a mountain peak with a hiker on a rocky ridge. The text is overlaid on this image, with the 'MAX' logo in large, bold, orange letters and 'sport' in a smaller, black, sans-serif font. Below the logo, the website 'MAXSPORTSTORE.COM' is written in orange, followed by the tagline 'LA MIGLIORIATTEZZATURESPORTIVE' in black. The location 'SCHIO' and address 'VIAPASUBIO, 71 - TEL. 0445521853' are listed in black. At the bottom, the website 'WWW.MAX-SPORT.IT' is shown in white on an orange background, accompanied by small icons for Twitter and Facebook.



## **ALPINISMO - 59° CORSO DI INTRODUZIONE (A1)**

**Caratteristiche del Corso:** Il corso si rivolge in particolare a quanti, amanti della montagna, desiderano apprendere le tecniche e le manovre fondamentali per poterla frequentare con maggiore sicurezza lungo sentieri, vie normali, salite su roccia, canali innevati, percorsi su ghiacciaio. Una particolare attenzione è riservata all'insegnamento delle tecniche e delle manovre, che si ritiene possano servire come base per altri e più impegnativi corsi, nonché risultare utili conoscenze individuali.

La frequentazione del corso comporta l'inevitabile esposizione ai pericoli derivanti dalla frequentazione della montagna che devono ritenersi non eludibili. Solo l'apprendimento dei contenuti del corso e un corretto comportamento del partecipante durante le uscite in ambiente possono ridurre, ma non eliminare, il livello di rischio insito nell'attività alpinistica.

Il calendario del corso sarà per quanto possibile rispettato ma prima di ogni uscita pratica saranno valutate le condizioni meteorologiche e del terreno che potrebbero comportarne lo spostamento. Si chiede quindi ai partecipanti una certa flessibilità per soddisfare le esigenze del corso.

**Equipaggiamento:** Imbragatura bassa e parte alta, casco, 2 connettori tipo "H" (HMS), 3 connettori tipo "B" con forma "D" dotati di ghiera, 1 cordino lungo 1 m in Kevlar, 1 cordino lungo 3.20 m in Kevlar, 2 cordini lunghi 1.80 m in Kevlar, 2 cordini lunghi 1.3 m in nylon con diametro 6 mm, scarponi, scarpette da arrampicata (facoltative) zaino, guanti, ghette, occhiali protezione UV, vestiario da montagna, telo di alluminio. È auspicabile che ogni allievo sia dotato di piccozza e ramponi che, tuttavia, la Scuola noleggerà a chi ne fosse sprovvisto.

Si consiglia di acquistare il materiale dopo la prima lezione teorica.

N.B.: tutta l'attrezzatura alpinistica deve essere certificata U.I.A.A. e/o marchiata CE. L'equipaggiamento è richiesto obbligatoriamente dalla prima uscita.

<b>Lezioni teoriche</b>	<b>16/03/17</b>	Presentazione del corso, materiali ed equipaggiamento.
	<b>23/03/17</b>	Progressione su neve, pericoli montagna
	<b>06/04/17</b>	Neve, valanghe e bollettino meteo
	<b>13/04/17</b>	Cartografia e orientamento
	<b>27/04/17</b>	Alimentazione e preparazione fisica
	<b>04/05/17</b>	Storia dell'Alpinismo
	<b>11/05/17</b>	Tecnica di arrampicata su roccia
	<b>18/05/17</b>	Catena di assicurazione
	<b>25/05/17</b>	Scelta, preparazione della gita e chiamata di soccorso
	<b>08/06/17</b>	Struttura del CAI – TAM
<b>22/06/17</b>	Glaciologia	
<b>Uscite pratiche</b>	<b>08/04/17</b>	Gogna: Nodi, Imbragatura
	<b>09/04/17</b>	Piccole Dolomiti: Progressione su neve, progressione su cresta
	<b>06/05/17</b>	Gogna: Ripasso nodi, corde doppie, trattenuta dinamica
	<b>07/05/17</b>	Piccole Dolomiti: Progressione su neve, progressione su cresta
	<b>27-28/05/17</b>	Falesia Arco. Tecnica di arrampicata su roccia (pernott. Camping Arco/Dro)
	<b>10-11/06/17</b>	Dolomiti-Falzarego. Progressione su roccia (pernott. Hotel Montanina)
	<b>24-25/06/17</b>	Alpi Retiche-Cevedale. Progressione su neve e su ghiacciaio (pernott. Rif. Martello)

N.B. le mete delle uscite pratiche potranno cambiare in base alle condizioni nivo-meteo del periodo.

Le iscrizioni sono aperte presso la Sede Sociale del Cai di Vicenza, in Contrà Porta S. Lucia 95, **lunedì 27 febbraio, mercoledì 1 marzo e lunedì 6 marzo** dalle ore 21.00 alle 22.30. La scelta dei candidati ammessi in caso di domande di iscrizione numerose verrà effettuata entro il 10/03/2017 con relativa affissione dell'elenco ammessi in bacheca presso la Sezione CAI Vicenza.



## **ALPINISMO**

### **35° CORSO AVANZATO ALPINISMO SU ROCCIA (AR1)**

**Caratteristiche del Corso:** Il corso si propone di approfondire la tecnica di arrampicata individuale e le manovre di assicurazione e di autosoccorso della cordata. Saranno effettuate ascensioni classiche di media difficoltà in ambiente di montagna su vari tipi di roccia con una breve formazione iniziale di arrampicata sportiva.

L'accesso al corso è riservato a chi ha partecipato a precedenti corsi di alpinismo e/o in possesso di adeguata esperienza alpinistica. In ogni caso è richiesta una buona preparazione fisica e la capacità di eseguire autonomamente i nodi di base (barcaiolo, mezzo barcaiolo con asola di bloccaggio, guide con frizione, Machard, Prusik e doppio inglese).

A chi presenta la domanda d'iscrizione sarà richiesto di compilare un curriculum con l'attività svolta, che sarà uno dei criteri per valutare l'ammissione al corso.

Le date del calendario sono indicative in quanto le uscite sono soggette alle condizioni meteo, pertanto si chiede ai partecipanti una certa disponibilità nel variare la propria agenda.

**Equipaggiamento:** Imbracatura bassa e parte alta, casco, 2 moschettoni tipo "H" HMS dotati di ghiera, 3 moschettoni tipo "B" dotati di ghiera, 1 cordino lungo 1 m in Kevlar, 3 cordini lunghi 1.80 m in Kevlar, 2 cordini lunghi 1.30 m in nylon con diametro 6 mm, 4 chiodi da roccia in acciaio dolce, martello, piastrina Gi-Gi, scarpette da arrampicata, zaino, telo in alluminio, pila frontale, vestiario e calzature da montagna.

Si consiglia di acquistare eventuale materiale mancante dopo la prima lezione teorica.

N.B.: tutta l'attrezzatura alpinistica deve essere omologata U.I.A.A. o marchiata CE. L'equipaggiamento è richiesto obbligatoriamente dalla prima uscita.

**Lezioni teoriche**

- 13/04/17** Presentazione del corso. Materiali ed equipaggiamento.
- 20/04/17** Catena di assicurazione in falesia e su terreno d'avventura
- 28/04/17** Palestra di Costabissara. Tecnica di arrampicata
- 05/05/17** Palestra di Costabissara. Tecnica di arrampicata
- 11/05/17** Aspetti mentali nell'arrampicata
- 18/05/17** Alimentazione, preparazione fisica e allenamento. Chiamata di soccorso
- 25/05/17** Libera frequentazione della montagna
- 08/06/17** Topografia e orientamento
- 15/06/17** Storia dell'alpinismo vicentino (in collaborazione con il CAAI)
- 29/06/17** Scelta e preparazione della gita

**Uscite pratiche**

- 22/04/17** Palestra di Gogna. Manovre e tecniche di autosoccorso.
- 06/05/17** Torre CMT VFG Padova
- 07/05/17** Falesia. Tecnica di arrampicata
- 14/05/17** Piccole Dolomiti. Tecnica individuale e tecniche di autosoccorso
- 21/05/17** Piccole Dolomiti. Salite su roccia e tecniche di autosoccorso
- 28/05/17** Valsugana. Tecnica di arrampicata in artificiale
- 17/06/17** Dolomiti. Salita su roccia e tecniche di autosoccorso
- 18/06/17** Dolomiti. Salita su roccia e tecniche di autosoccorso
- 01/07/17** Monte Bianco – Rif. Dalmazzi. Salita su roccia e tecniche di autosoccorso
- 02/07/17** Monte Bianco – Rif. Dalmazzi. Salita su roccia e tecniche di autosoccorso

N.B. le mete delle Uscite pratiche potranno cambiare in base alle condizioni nivo meteo del periodo.

Le iscrizioni sono aperte presso la Sede Sociale del Cai di Vicenza, in Contrà Porta S. Lucia 95, il **22, 24, 29, 31 Marzo**, dalle ore 21.00 alle ore 22.30.  
La scelta dei candidati ammessi in caso di domande di iscrizione numerose verrà effettuata entro il 7/04/2017 con relativa affissione dell'elenco ammessi in bacheca presso la Sezione CAI Vicenza.

## ARRAMPICATA LIBERA - 10° CORSO (AL1)

**Caratteristiche del Corso:** Il corso si rivolge a coloro che per la prima volta vogliono avvicinarsi all'arrampicata libera/sportiva ma anche a chi, pur avendo già un minimo di esperienza, desidera approfondire la tecnica di arrampicata e le manovre necessarie per muoversi in sicurezza ed autonomia in falesia. Si richiede un minimo di preparazione fisica.

La frequentazione del corso comporta l'inevitabile esposizione ai pericoli derivanti dalla frequentazione della montagna, che devono ritenersi non eludibili.

Solo l'apprendimento dei contenuti del corso e un corretto comportamento del partecipante durante le uscite in ambiente possono ridurre, ma non eliminare, il livello di rischio insito nell'attività alpinistica.

**Equipaggiamento:** Imbracatura bassa, scarpette d'arrampicata, casco, 1 moschettone con ghiera a base larga tipo HMS. Informazioni relative al materiale ed equipaggiamento verranno fornite durante la prima lezione in programma. Si sconsiglia ai non esperti l'acquisto di materiale tecnico prima di tale data.

<b>Lezioni teoriche</b>	<b>28/02/17</b>	Presentazione del corso. Materiali ed equipaggiamento
	<b>07/03/17</b>	La catena di assicurazione
	<b>14/03/17</b>	Teoria del Movimento
	<b>21/03/17</b>	Gestione del mono tiro: progressione ed assicurazione
	<b>28/03/17</b>	Metodologia di allenamento in arrampicata
	<b>04/04/17</b>	Pronto soccorso + traumatologia ed infortuni in arrampicata
	<b>08/04/17</b>	Storia dell'arrampicata libera
<b>Uscite pratiche</b>	<b>12/03/17</b>	Palestra di Gogna (VI)
	<b>18/03/17</b>	Palestra indoor King Rock (VR)
	<b>25/03/17</b>	Falesia di Stallavena (VR)
	<b>01/04/17</b>	Falesia di Rocca Pendice (PD)
	<b>09/04/17</b>	Falesia di Lumignano (VI)
	<b>06/05/17</b>	Falesia di Crni Kal (Slovenia)
	<b>07/05/17</b>	Falesia di Crni Kal (Slovenia)

N.B.: Le mete e le date delle uscite pratiche potranno subire variazioni in base alle condizioni meteo del periodo.

Le iscrizioni sono aperte presso la Sede Sociale del Cai di Vicenza, in Contrà Porta S. Lucia 95, il **25 gennaio 2017** e il **1 febbraio 2017** dalle ore 21:00 alle ore 22:30. Per corsisti minorenni è obbligatoria l'autorizzazione dei genitori e comunque ne sarà valutata l'iscrizione dal corpo Istruttori.

La scelta di candidati ammessi in caso di domande di iscrizione numerose verrà effettuata entro il 15/02/2017 con relativa affissione dell'elenco ammessi in bacheca presso la Sezione CAI Vicenza.



## **ARRAMPICATA LIBERA**

### **3° CORSO GIOCO ARRAMPICATA PER BAMBINI**

**Caratteristiche del Corso:** Il corso si rivolge ai bambini dai 6 ai 12 anni con le seguenti finalità:

- avvicinare i bambini all'arrampicata, attraverso attività ludiche-sportive basate sul gioco-arrampicata.
- trasmettere i concetti base per muoversi in sicurezza.
- acquisire fiducia in se stessi e verso i compagni.
- favorire l'apprendimento delle regole di convivenza e dello stare in gruppo.

Il corso sarà effettuato da istruttori titolati di arrampicata libera in collaborazione con il gruppo di Alpinismo Giovanile.

<b>Uscite</b>	<b>03/09/17</b> ore 9,30 - 12,00, Palestra Patronato Leone XIII, Vicenza.
	<b>10/09/17</b> ore 9,30 - 12,00, Palestra Patronato Leone XIII, Vicenza.
	<b>17/09/17</b> ore 9,30 - 12,00, Palestra boulder Vi Block, Vicenza.
	<b>24/09/17</b> ore 9,30 - 13,00, Palestra indoor King Rock, Verona.
	<b>01/10/17</b> arrampicata in falesia Rocca Pendice (Teolo, PD).
	<b>08/10/17</b> arrampicata in falesia (Stallavena VR).

**La quota di iscrizione è di 70 euro** ed è comprensiva dell'assicurazione, uso del materiale della Scuola (imbracature, caschi, moschettoni, corde), e degli ingressi alla palestra e alla sala boulder. I bambini dovranno essere accompagnati dai genitori presso le località in cui si svolgeranno le lezioni. I posti disponibili sono 10/12.

Le iscrizioni devono essere inviate all'indirizzo e mail [stenroc@gmail.com](mailto:stenroc@gmail.com) entro il 30 giugno 2017.

*Nel cuore dell'Altopiano*

*completamente rinnovato*



# HOTEL

# MILANO

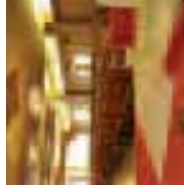
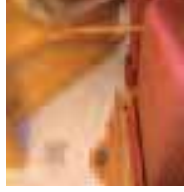

*aperto tutto l'anno*

**SCONTO DEL 10% SUL LISTINO**



Via Brig. Liguria, 15 • 36012 Asiago (Vicenza) • Tel. 0424 462670 • [www.albergomilano.com](http://www.albergomilano.com)



# PIZZATO CAMINETTI

DI BRUNELLO ALICE

- Stufe e Caldaie a legna e a Pellet
- Caminetti su misura
- Sistemi solari e termoprodotti

Rivenditore  
autorizzato



**NOROICA**  
Extraflame

ci siamo trasferiti a  
— **FARA VICENTINO** —

in Via Ortigara 2/b  
presso Pizzato Sistema casa  
Tel. 0445/873622

Per la tua casa, per produrre riscaldamento ad acqua calda  
sanitaria nel totale rispetto dell'ambiente!  
Risparmio del **50%** sul gasolio e del **40%** sul gas metano

**DETRAZIONE FISCALE DEL 50%**



# Scuola di Escursionismo "Gianni Pieropan"



## ORGANICO DELLA SCUOLA

Baccarin	Claudio	AE	ONC	Romio	Ezio		
Baretto	Laura			Sandri	Chiara		
Bergozza	Davide			Tamiozzo	Michele		
Bertolotto	Augusto			Todescato	Fabio	AE	EEA
Bonollo	Federico			Vaccari	Giovanni	ASE	
Carpenter	Ronald A.	ANE	INV	Zannol	Barbara		
Chiesa	Ruggero	AE	EAI	Zanotto	Silvia		
Dal Martello	Alessandro			<b>GRUPPO DI NOVENTA VICENTINA</b>			
De Bortoli	Lisa	ASE		Cattaneo	Carlo	AE	EAI EEA IAS
Franzoni	Enrico			Cesaro	Edoardo		
Fusa	Francesca			Fattori	Flavio Augusto		
Gemma	Roberto	ASE		Pernechele	Alberto	AE	
Gianesello	Flavio			Piovan	Franco		
Grendene	Luca			Stopazzolo	Nicola	AE	EAI EEA
Lerro	Alessandra			Zambotto	Lino		
Marchesini	Paolo	AE	EAI	Zancan	Roberto		
Nichele	Sergio	ASE					
Pellegrin	Mauro						
Pelliccione	Luigi	ASE					
Peron	Enrico						
Persichini	Antonella						
Pizzolato	Davide		ORTAM				

ANE, Accompagnatore Nazionale di Escursionismo

AE, Accompagnatore di Escursionismo

EAI, AE in Ambiente Innevato

EEA, AE in Ambiente Attrezzato

ASE, Accompagnatore Sezionale di Escursionismo

IAS, Istruttore Sezionale di Alpinismo

INV, Istruttore Neve e Valanghe

ONC, Operatore Naturalistico Culturale

OMT, Operatore di Materiali e Tecniche

ORTAM, Operatore Regionale Tutela Ambiente Montano

### CONSIGLIO DIRETTIVO DELLA SCUOLA

Direttore	Fabio Todescato
Tesoriere	Lisa De Bortoli
Segretario	Ronald Armando Carpenter
Logistica e Materiali	Roberto Gemma

e-mail della scuola: [scuola.escursionismo@caivicenza.it](mailto:scuola.escursionismo@caivicenza.it) - [www.caivicenza.it](http://www.caivicenza.it)

# 1° CORSO DI ESCURSIONISMO IN AMBIENTE INNEVATO (EAI)

Direttore: Ruggero Chiesa

**Destinatari:** soci CAI di età superiore ai 16 anni che frequentano la montagna nel periodo invernale, muovendosi con le racchette da neve. Particolare attenzione verrà data alla lettura dell'ambiente invernale, alla tecnica di progressione con le racchette, all'orientamento e alle precauzioni di sicurezza.

**Sede:** lezioni teoriche: presso la sede sezionale di Vicenza, Contra' Porta S. Lucia 95, con inizio alle ore 21. Uscite come da programma.

**Equipaggiamento:** racchette da neve, bastoncini, scarponi impermeabili, abbigliamento da montagna invernale, giacca a vento, zaino, occhiali da sole, 2 paia di guanti, berretto. Per chi dovesse provvedere all'acquisto di equipaggiamento, si consiglia di aspettare la prima lezione del Corso durante la quale verranno dati consigli utili per gli acquisti.

**Ogni partecipante dovrà essere dotato di apparecchio elettronico di ricerca sepolti in valanga (ARTVA), che verrà comunque fornito a chi ne fosse sprovvisto.**

Lezioni teoriche	<b>14/12/16</b>	Presentazione del corso – iscrizioni.
	<b>31/01/17</b>	Materiali ed equipaggiamento. Preparazione fisica e alimentazione.
	<b>07/02/17</b>	Cartografia e orientamento in ambiente innevato.
	<b>21/02/17</b>	Nivologia e valanghe.
	<b>28/02/17</b>	Autosoccorso. Struttura del CAI.
	<b>07/03/17</b>	Flora e fauna invernali. Meteorologia.
	<b>14/03/17</b>	Organizzazione di un'escursione.
<b>18/03/17</b>	Primo soccorso.	

Uscite Pratiche	<b>05/02/17</b>	Altopiano di Asiago: Cima Mandriolo.
	<b>19/02/17</b>	Pale di S.Martino: Val Venegia (Trasporto in autobus).
	<b>05/03/17</b>	Piccole Dolomiti: Val Frasele.
	<b>18/03/17</b>	Lagorai: Pernottamento in rifugio.
	<b>19/03/17</b>	

Le destinazioni e le date delle uscite in ambiente sono indicative; la direzione si riserva di modificarle per esigenze di sicurezza e innevamento.

Le domande di iscrizione dovranno essere presentate di persona in sede CAI nelle serate di **mercoledì 14 dicembre, 11 e 18 gennaio** dalle ore 21 alle 22. Nella serata del 14 dicembre verrà fatta una breve serata di presentazione del Corso e verranno forniti dettagli sull'abbigliamento e l'equipaggiamento. Maggiori informazioni relative alle modalità di iscrizione saranno pubblicate nel sito internet della Sezione [www.caivicenza.it](http://www.caivicenza.it). Per info telefonare in sede allo 0444513012 nelle serate di iscrizione o scrivere a [scuola.escursionismo@caivicenza.it](mailto:scuola.escursionismo@caivicenza.it)

## 16° CORSO DI ESCURSIONISMO AVANZATO (E2)

Direttore: Ronald Carpenter

Il Corso si propone di fornire conoscenze e favorire l'apprendimento di competenze agli appassionati della Montagna che desiderano approfondire le problematiche per una frequentazione in sicurezza osservandola con nuovi occhi e con una diversa filosofia.

**Destinatari:** soci CAI di età superiore ai 16 anni che desiderano acquisire elementi utili e di sicurezza finalizzati alla pratica della attività escursionistica. Particolare rilevanza verrà data ai valori, ai movimenti, all'orientamento, alla sicurezza e all'ambiente montano.

**Equipaggiamento:** Scarponcini ed abbigliamento da montagna; giacca a vento; zaino; bussola; pila frontale; sacco lenzuolo per il pernottamento; imbrago completo o combinato; un cordino per la chiusura dell'imbrago, set da ferrata omologato a norma EN-958/UIAA 128; caschetto da roccia; un cordino diametro 6 mm lungo 160 cm e uno diametro 7 mm lungo 180 cm; un moschettone a pera con ghiera a vite (HMS). Per chi dovesse provvedere all'acquisto di materiali ed equipaggiamento, si consiglia di aspettare la prima lezione del Corso durante la quale verranno dati consigli per gli acquisti.

Lezioni teoriche	<b>11/04/17</b>	Presentazione del corso. Alimentazione, preparazione fisica e movimento. Equipaggiamento e materiali I.
	<b>18/04/17</b>	Organizzazione di un'escursione. Il Soccorso Alpino. Organizzazione e struttura del CAI.
	<b>02/05/17</b>	Cartografia e orientamento. Cenni sul GPS.
	<b>09/05/17</b>	Equipaggiamento e materiali II. Catena di assicurazione e nodi dell'escursionista.
	<b>16/05/17</b>	Pericoli della montagna ed elementi di Primo Soccorso. Progressione in ferrata e nodi.
	<b>23/05/17</b>	Filosofia dell'escursionista e del camminare. Ambiente montano e cultura dell'andare in montagna e il Bidecalogo del CAI. Nozioni di sentieristica.
	<b>06/06/17</b>	Flora e fauna. Meteorologia pratica per l'escursionista.
	<b>13/06/17</b>	Geografia e geologia. Il comportamento in rifugio.
<b>17/06/17</b>	Messa in pratica dell'organizzazione di un'escursione e delle osservazioni meteo.	
Uscite pratiche	<b>22/04/17</b>	Colli Berici – Preparazione fisica e movimento.
	<b>07/05/17</b>	Colli Berici – Orientamento avanzato.
	<b>20/05/17</b>	Palestra di roccia di Santa Felicita – Nodi e manovre. Progressione in ferrata.
	<b>21/05/17</b>	Prealpi - Progressione in ferrata.
	<b>28/05/17</b>	Cammino Fogazzaro Roi, tappa da Velo d'Astico a Tonezza - Lettura dell'ambiente pedemontano e montano.
	<b>11/06/17</b>	Dolomiti – Osservazioni meteo, storiche e naturalistiche.
	<b>17-18/06/17</b>	Gruppo di Cima d'Asta – Sentieristica pratica e progressione su sentiero attrezzato. Osservazioni geologiche. Messa in pratica di come si organizza un'escursione. Pernottamento al Rifugio Brentari. Salita alla cima per il Canalone Ovest o traversata alla Campagnassa e ritorno a Malga Sorgazza, a seconda dell'innevamento.

La direzione si riserva di modificare le località delle uscite pratiche in base alle condizioni nivometeo.

Le domande di iscrizione dovranno essere presentate di persona, accompagnate da un curriculum dell'attività svolta, in sede CAI nelle serate di **mercoledì 8, 15 e 22 marzo** dalle ore 21 alle 22. Nella serata dell'8 marzo verrà fatta una breve serata di presentazione del Corso e verranno forniti dettagli sull'abbigliamento e l'equipaggiamento. Maggiori informazioni relative alle modalità di iscrizione saranno pubblicate nel sito internet della Sezione [www.caivicenza.it](http://www.caivicenza.it). Per info telefonare al 3485524420 o scrivere a [scuola.escursionismo@caivicenza.it](mailto:scuola.escursionismo@caivicenza.it)



## 7° CORSO DI ESCURSIONISMO BASE (E1)

Direttore: Claudio Baccarin

**Destinatari:** soci CAI di età superiore ai 16 anni che si avvicinano alla montagna per la prima volta e desiderano acquisire elementi utili e di sicurezza finalizzati alla pratica della attività escursionistica. Particolare rilevanza verrà data ai valori, ai movimenti, all'orientamento, alla sicurezza e all'ambiente montano.

**Equipaggiamento:** Scarponcini ed abbigliamento da montagna; giacca a vento; zaino; bussola; pila frontale; sacco lenzuolo per il pernottamento. Per chi dovesse provvedere all'acquisto di materiali ed equipaggiamento, si consiglia di aspettare la prima lezione del Corso durante la quale verranno dati consigli per gli acquisti.

<b>Lezioni teoriche</b>	<b>05/09/17</b>	Presentazione del corso. Filosofia dell'escursionista. Equipaggiamento e materiali.
	<b>12/09/17</b>	Tecnica di marcia e movimenti. Cenni di Alimentazione. Comportamento in rifugio.
	<b>19/09/17</b>	Sentieristica e cartografia. Orientamento. Rischi e pericoli della montagna e primi interventi di soccorso. Il servizio 118.
	<b>09/10/17</b>	Storia, organizzazione e struttura del CAI. La Tutela dell'Ambiente Montano.
<b>Uscite pratiche</b>	<b>17/09/17</b>	Colli Euganei – orientamento, tecniche di movimento.
	<b>23-24/09/17</b>	Dolomiti – Pernottamento al Rifugio Città di Fiume.
	<b>08/10/17</b>	Bletterbach – Osservazioni geologiche.
	<b>15/10/17</b>	Piccole Dolomiti – Escursione nei pressi dell'Alpe di Campogrosso con possibilità di partecipare alla Marronata Sociale a fine gita.

La direzione si riserva di modificare le località delle uscite pratiche in base alle condizioni nivometeo.

Le domande di iscrizione dovranno essere presentate di persona in sede CAI nelle serate di **mercoledì 19 e 26 luglio e 30 agosto dalle ore 21 alle 22**. Nella serata del 19 luglio verrà fatta una breve serata di presentazione del Corso e verranno forniti dettagli sull'abbigliamento e l'equipaggiamento. Maggiori informazioni relative alle modalità di iscrizione saranno pubblicate nel sito internet della Sezione [www.caivcenza.it](http://www.caivcenza.it). Per info telefonare allo 0444513012 nelle serate di iscrizione o scrivere a [scuola.escursionismo@caivcenza.it](mailto:scuola.escursionismo@caivcenza.it)

# MONTAGNATERAPIA 2017

Anche per il 2017 un gruppo di soci collabora ad un progetto rivolto agli ospiti di una Comunità Terapeutica vicentina, con l'obiettivo di favorire la capacità delle persone di utilizzare le proprie risorse psico-fisiche attraverso le uscite in ambiente ed il rapporto con la natura, con particolare attenzione ai seguenti aspetti:

- accrescimento della valorizzazione della propria persona;
- aumento della fiducia in sé e negli altri;
- importanza della ricchezza dello stare nel gruppo;
- recupero della potenzialità del proprio corpo e riconoscimento dei suoi segnali.

L'attività prevede la partecipazione di soci della Sezione ad un ciclo di uscite pratiche in ambiente naturale secondo il seguente programma di massima, con date e itinerari che saranno di volta in volta confermati in base alle esigenze della Comunità e le condizioni climatiche. In via sperimentale alcune uscite saranno programmate alla domenica anziché al sabato come negli anni passati.

**Sabato 8 aprile:** sentiero sui Colli Berici

**Domenica 14 maggio:** zona sud dell'Altopiano di Asiago

**Sabato 24 giugno:** Lessini Veronesi o Prealpi Vicentine

**Domenica 16 luglio:** Altopiano di Asiago

**Sabato 16 settembre:** Prealpi Vicentine o Trentine

**Domenica 15 ottobre:** Alpe di Campogrosso con partecipazione alla Maronata Sociale.

*Per informazioni sulle modalità di partecipazione al progetto, rivolgersi a [segreteria@caivicenza.it](mailto:segreteria@caivicenza.it)*



# COMMISSIONE SEZIONALE NATURALISTICA E DI TUTELA DELL'AMBIENTE MONTANO “Giuseppe (Bepi) Peruffo”

Dopo un anno di rodaggio, che ha visto anche la costituzione della Commissione TAM dell'ASSVICAI, Associazione delle Sezioni Vicentine del CAI, la Commissione inizia la sua attività in maniera più organizzata, proponendo alcune serate nell'ambito del Programma Culturale 2017:

## **“L'uomo predatore: il senso della caccia oggi”**

Incontro sul tema della caccia, con la partecipazione di Andrea Cevese, un giurista cacciatore, e di Gianfranco Ferron, guardiacaccia pensatore e autore di numerosi libri sugli animali selvatici; essi dialogheranno sul senso della caccia nel nostro tempo, soprattutto in un'ottica scientifica e antropologica.

## **“Paesaggi terrazzati dell'arco alpino: da oblio a riscoperta, verso una valorizzazione integrale”**

La serata propone una panoramica sui terrazzamenti dell'arco alpino, con particolare riferimento al contesto Veneto; ripercorrendo le tappe fondamentali della formazione di questo delicato paesaggio di media montagna, emblema della relazione di equilibrio fra uomo e ambiente, si ricorderanno le cause (e gli effetti) dell'abbandono dei terrazzi sulle nostre montagne, fino alla loro recente riscoperta.

Il racconto sarà accompagnato dalla proiezione di spezzoni di video e documentari girati sulle nostre montagne.

Con la partecipazione di Angelica Dal Pozzo, Università di Padova (dottoranda di ricerca in Geografia Umana e Fisica, con un progetto di ricerca sul paesaggio rurale storico), che ha collaborato nell'organizzazione del Convegno mondiale sui Paesaggi Terrazzati svoltosi nell'ottobre 2016 in Italia.

## **“Storie di uomini e lupi”**

Il ritorno di un animale porta scompiglio nei paesi delle Alpi: i ricercatori e i guardiaparco ne inseguono le tracce per studiarne la diffusione e i comportamenti, i pastori si organizzano per fronteggiarlo e gli abitanti si dividono sulla sua presenza. Pochissimi l'hanno visto, ma tutti ne parlano: è il lupo, estinto sulle montagne dagli inizi del '900, animale carico di significati simbolici per eccellenza. Il film è stato presentato al Trento Film Festival.

Nel pomeriggio di sabato 22 ottobre, in collaborazione con ANISN, Associazione Nazionale Insegnanti di Scienze Naturali di Vicenza, e con il Museo "Domenico Dal Lago" di Valdagno, la Sezione ha partecipato alla 4<sup>a</sup> Settimana del Pianeta Terra con l'evento “A passeggio tra gli Orizzonti – Geologi in Valle dell'Agno”, organizzando una geo/passeggiata in compagnia di Alberto Girardi nella parte iniziale del Sentiero Gresele.

La Commissione partecipa all'organizzazione di alcune escursioni sociali a tema naturalistico.

Come l'anno scorso, gli Operatori della Commissione sono a disposizione delle Scuole Sezionali per interventi nei loro corsi.



# BRISTOL

**BUS & TOUR OPERATOR**

*Noleggio pullman. Organizzazione viaggi per gruppi, associazioni, parrocchie, cral, coscritti, scuole, ...*

**BRISTOL Autoservizi**

Via Marche, 3 - 36015 SCHIO (VI) - Italy  
Tel. 0445 500117 - Fax 0445 500348  
[www.bristolautoservizi.it](http://www.bristolautoservizi.it) - [info@bristolautoservizi.it](mailto:info@bristolautoservizi.it)

Sistema integrato Qualità, Ambiente, Sicurezza, Responsabilità Sociale Certificato



moduli continui o fascicoli singoli - etichette adesive  
in bobina o a pacco - depliant - opuscoli cataloghi  
biglietti da visita - bloc-notes - cartelle  
portadocumenti - poster - volantini - calendari  
stampati editoriali - biglietti augurali - stampe Anòto

---

g

**Grafiche Wanda s.r.l.**

via degli Eroi 78, Quinto Vicentino (VI)

Tel. **0444 356356** - Fax 0444 357404

**[info@grafichewanda.it](mailto:info@grafichewanda.it)** - **[www.grafichewanda.it](http://www.grafichewanda.it)**



## GRUPPO GROTTA G. TREVISIOL

Ricordiamo a tutti gli appassionati che il Gruppo Grotte si riunisce presso la sede C.A.I. ogni venerdì sera alle ore 21



### PROGRAMMA ATTIVITÀ 2017

- **Corso di Introduzione alla Speleologia:** (date da definirsi: inizio corso orientativamente in primavera). Il corso è suddiviso in sei lezioni teoriche e sei uscite. La didattica prevede l'insegnamento dei concetti di base legati alla speleologia: la storia, i materiali (caratteristiche ed utilizzo), rilievo e topografia, biospeleologia (flora e fauna ipogea), comportamento in grotta e soccorso, geologia e carsismo. Le uscite, le cui mete sono decise in base alla meteorologia, si suddividono in 2 palestre, 1 grotta orizzontale e 3 grotte verticali. L'ultima uscita potrebbe durare 2 giorni (a seconda della disponibilità degli allievi)
- **Corso di Avvicinamento alla Speleologia:** (date da definirsi: inizio corso orientativamente in autunno). Il corso è suddiviso in tre lezioni teoriche e tre uscite, ed ha lo scopo di avvicinare i curiosi al mondo sotterraneo. Il corso avrà luogo solo se raggiungerà il numero minimo di iscrizioni, pari a 6 partecipanti.
- **Divulgazione ed eventi:** si parteciperà all'annuale evento di "Festambiente". Saremo nuovamente coinvolti nell'organizzazione della manifestazione "Diversamente speleo". Sosterremo eventi legati alla tutela dell'ambiente (quali "Puliamo il buio" od altre manifestazioni, con la medesima finalità, che verranno organizzate nell'anno). Parteciperemo al "XXIV Congresso Nazionale di Speleologia". Offriremo a tutti i Soci (e non) due incontri nell'ambito delle "Serate Culturali del CAI". Ci rendiamo nuovamente disponibili ad un accompagnamento in grotta (Buso della Rana), aperto a tutti, nell'ambito delle "Gite Sociali del CAI", oltre alla riconferma dell'accompagnamento dell' "Alpinismo Giovanile del CAI di Lonigo" e dell' "Alpinismo Giovanile del CAI di Vicenza" (grotta da definirsi). Prevediamo inoltre alcuni accompagnamenti mirati alle famiglie, ed ai bambini in particolare, al fine di

avvicinarli al mondo delle Grotte. Sperimentaremo l'“Happy hour” in grotta (data da definirsi). Abbiamo intenzione di pubblicare una sorta di “Guida alle forre del vicentino”. Scriveremo, come consuetudine, almeno un paio di articoli sulle nostre esplorazioni, da pubblicare sulle riviste “Speleologia Veneta” e “Piccole Dolomiti”.

• **Progetti scientifici ed esplorativi:**

- proseguiremo l'esplorazione dell'Abisso Spiller, con lo scopo di completare il rilievo e presentarlo, unitamente ad altra documentazione, nella Serata Culturale dei mercoledì al CAI;
  - continueremo nella collaborazione con altri Gruppi speleo per l'esplorazione dei Piani Eterni, nelle Alpi Bellunesi, con particolare riferimento alle esplorazioni speleosubacquee;
  - approfondiremo alcune esplorazioni in Altopiano di Asiago (Abisso Gallo Cedrone, grotta Blade Runner, ed altre in corso di definizione), curandone la relativa documentazione (rilievo, documentazione fotografica e/o video, censimento al Catasto Grotte del Veneto ed attività connesse);
  - sono in programma anche approfondimenti in grotte dei Monti Lessini e Berici (di quest'ultimi, in particolare Abisso Mangiaterra);
  - particolare attenzione sarà dedicata all'esplorazione speleosubacquea ed allo studio scientifico della Grotta dei Mulini di Alonte;
  - svilupperemo le esplorazioni speleosubacquee già iniziate negli anni scorsi (Rio Tevere, Gorgo Santo, Poscola, Rio Torretta, Pimpa, Buso della Rana ed altre cavità nel sistema carsico veneto e vicentino in particolare), dandone documentazione e divulgazione;
  - ridiscenderemo alcune forre della Valdastico, per riarmare in sicurezza le calate principali;
  - proseguiremo nell'attività di accatastamento e placchettatura di cavità naturali del Veneto.
- **Campo speleo 2017:** intendiamo organizzare un campo speleologico della durata di una settimana in Altopiano di Asiago;
- **Formazione:** un socio parteciperà al corso di aggiornamento per Istruttore Sezionale di Speleologia CAI. Intendiamo inoltre partecipare, con i soci che si renderanno disponibili, a corsi di specializzazione organizzati dalla Scuola Nazionale di Speleologia CAI, in ambito tecnico-scientifico: geologia, idrogeologia, biospeleologia, materiali, torrentismo. Inoltre, se avremo sufficienti adesioni, è nostra intenzione invitare una guida canyon, per un momento di formazione interno, con parte teorica ed uscita pratica in forra.



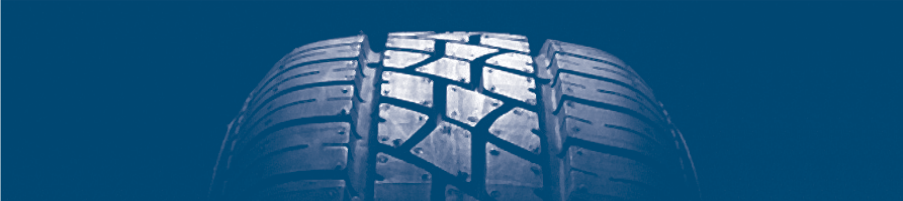

Per la sicurezza della tua auto al giusto prezzo,  
scegli la serietà e la professionalità  
di

**GRIGOLETTO GOMME**

Gigoletto S di Renzo & Francesco Gigoletto s.n.c.

Via Menza, 2 - Cinisano Montino (Me) e Ex 00  
grigoyes@proit | wgrigolettogom



tp

**IL COLORE  
DELLE TUE IDEE!**

h Progettazione e realizzazione depliant pubblicitari h  
y Stampa digitale c  
c Stampati commerciali ed editoriali f  
f Modulo continuo y

**Tipolitografia Pavan snc**

Via Corbetta, 33 - 36100 VICENZA

Tel. 0444 500159 - Fax 0444 301082

e-mail: pavantip@libero.it

# C.A.I - Sezione di VICENZA

## GRUPPO DI CAMISANO

### Attività prevista nell'anno 2017

05 Febbraio	Sentiero "sulle tracce dell' Orso" - Luserna - escursione con le racchette da neve	30 Luglio	Col Quaternà – Comélico
18-19 Febbraio	Ciaspolando ai piedi delle Odle	Agosto	Trekking – Andar per Stazzi – Tra il lago di Scanno e il Monte Marsicano – Parco Nazionale d' Abruzzo
05 Marzo	Bivacco Giovanni Menegazzi - Pale di S. Martino - escursione con le racchette da neve	Agosto	Trekking nelle Piccole Dolomiti
19 Marzo	Sentiero di San Vito e delle Fontane – Colli Berici –	26-27 Agosto	Cinghialata – escursione enogastronomica – Toscana
26 Marzo	Casa Cà Figaro – Colli Euganei – Apertura stagione –	02- 03 Settembre	Rifugio Pian de Fontana – Parco Nazionale Dolomiti Bellunesi
02 Aprile	Ferrata Monte Albano – Monti del Garda	08-09-10 Settembre	Sentiero Sosat e Via delle Bocchette Alte – Dolomiti di Brenta
17 Aprile	Da Punta Piaghen a Garda - Lago di Garda	10 Settembre	Via Claudia Augusta – Lamon (BL)
23 Aprile	Domenica di solidarietà e condivisione – Pranzo per e con i poveri a Casa S. Lucia	17 Settembre	Da Aquileia e Grado fino alla foce dell' Isonzo – escursione cicloturistica
29-30 Aprile 01 Maggio	Maremma – Toscana – escursione cicloturistica	17 Settembre	2° Raduno delle Sezioni del Veneto ad Asiago
14 Maggio	Intersezionale con la Sezione di Noventa Vicentina	24 Settembre	Ferrata della Memoria - Dolomiti di Sinistra Piave
Maggio	Trekking nel Mitologico – Epiro e Monasteri di Meteora – Grecia	08 Ottobre	Monte Mezza – Monti del Tesino
28 Maggio	Ferrata Burrone Giovannelli – Monti della Mendola	15 Ottobre	Marronata sociale località Savena – Valli del Pasubio
02-03-04- Giugno	Monti delle Cesane e Gola del Furlo – alla scoperta delle terre tra Urbino e Fossombrone – Marche	22 Ottobre	Forra del lupo - Da Serrada a Monte Maggio – Altipiani Trentini
11 Giugno	Sentiero "Pasquale Baglioni" – Massiccio del Pasubio	05 Novembre	Da Camporovere al Monte Zebio – Altopiano dei Sette Comuni
24-25 Giugno	Alta via dei Rondoï – Dolomiti Friulane	19 Novembre	Monte Priaforà – Prealpi Vicentine
02 Luglio	Donne sul filo di Cresta – Lago Erdemolo – Lagorai	02 Dicembre	Cena Sociale
09 Luglio	Bivacco Margherita Bedin – Pale di S. Lucano	03 Dicembre	Da San Michele al Monte Caina – Tra Bassano e l'Altopiano dei Sette Comuni
15-16 Luglio	Ferrata Dino Buzzati e Ferrata del Porton – Pale di S. Martino	21 Dicembre	Scambio degli Auguri Natalizi in sede
		23 Dicembre	Monte Summano – Natale dell'Alpinista

#### CLUB ALPINO ITALIANO SEZIONE DI VICENZA GRUPPO DI CAMISANO VICENTINO

Sede sociale: Via Roma, 68 - 36043 Santa Maria di Camisano Vic. (VI)  
*aperta ogni **Giovedì** dalle ore 21,00 alle ore 22,30*

N. telefono sede: 329/9595183

Indirizzo internet: <http://www.caicamisano.it> - e-mail: [info@caicamisano.it](mailto:info@caicamisano.it)

Coordinatore del Gruppo: Graziano Sinigaglia



# SORELLE RAMONDA

## TRIVENETO

<b>ALTE DI MONTECCHIO M. (VI)</b> CALZATURE E BORSE CENTRO ACQUISTI LA GALLERIA Via Nogara - Tel. 0444 699810	<b>FONTANAFREDDA (PN)</b> Viale Venezia, 86/1 Tel. 0434 565499	<b>BELLUNO</b> CENTRO COMM.LE VENEGGIA Via Vittorio Veneto, 287 Tel. 0437 932222	<b>BUSSOLENGO (VR)</b> Via Dell'Oca Bianca GALL. SHOPPING CENTER Tel. 045 6702366
<b>CERA (VR)</b> - Via Menago CENTRO COMM.LE LE VALLETTE Tel. 0442 31711	<b>RONCHI DEI LEGIONARI (GO)</b> Via P. Micca Tel. 0481 776599	<b>TRENTO</b> Top Center - Via Brennero, 320 Tel. 0461 821156	<b>BOLZANO</b> Via G. Galilei, 20 Tel. 0471 919763
<b>S. ANGELO DI PIOVE (PD)</b> SS 516 Piovese Tel. 049 9705262	<b>REANA DEL ROIALE (UD)</b> Via Nazionale, 9 Tel. 0432 880154	<b>ROVERETO (TN)</b> Via Maioliche, 53 Tel. 0464 430777	<b>ONÉ DI FONTE (TV)</b> Via Fratta, 2 Tel. 0423 949029
<b>SAN DONÀ DI PIAVE (VE)</b> Via Vanoni, 8 Tel. 0421 221515	<b>TREVISO (TV)</b> V.le della Repubblica, 264 Tel. 0422 303780	<b>VILLORBA (TV)</b> Via Roma, 182/d Tel. 0422 910104	<b>CORDOVADO (PN)</b> Via Portogruaro, 21 Tel. 0434 690525

## LOMBARDIA

<b>GADESCO P. DELMONA (CR)</b> CENTRO COMM.LE CREMONA, 2 Tel. 0372 838335	<b>CODEVILLA (PV)</b> Via Rivo Brignolo, 2/6 Tel. 0383 373153	<b>ADRO (BS)</b> Via Principe Umberto I° Tel. 030 7451021	<b>URGNANO (BG)</b> Via Provinciale, 1263 Tel. 035 893107
<b>PALAZZOLO SULL'OGLIO (BS)</b> CENTRO COMM.LE EUROPA Tel. 030 7301870	<b>GALLARATE (VA)</b> Via R. Sanzio, 2 Tel. 0331 771463	<b>UGGIATE TREVANO (CO)</b> Via S. Gottardo, 2 Tel. 031 803003	<b>CORSICO (MI)</b> Viale delle Industrie, 2 Tel. 02 45864074
<b>DESENZANO DEL GARDA (BS)</b> Via Mantova, 1 Tel. 030 9141101	<b>BOVISIO MASCIAGO (MI)</b> Via Salvemini, 1 Tel. 0362 558991		

## LAZIO

### ROMA - MARINO

Via Appia Nuova Km 19.4  
Tel. 06 93548512

## AUSTRIA

### A-2752 WOLLERSDORF

Romerstrasse 3-9 - Tel. 0043 (0)2622 / 42444

### A-4642 SATTLEDT

Welsner Strasse 10-12 - Tel. 0043 (0)7244 / 8383

### A-8054 GRAZ

Weblinger Gürtel, 25 - Tel. 0043 316297000 Center West

## EMILIA ROMAGNA

**CASTELVETRO P.NO (PC)** - Strada Statale, 10 - Tel. 0523 825357  
**S. POLO DI TORRILE (PR)** - Via del Lavoro, 3 - Tel. 0521 317511  
**MONTECAVOLO (RE)** - Via Togliatti, 26/b - Tel. 0522 886171  
**SOLIERA (MO)** - Via Modena Carpi, 300 - Tel. 059 858345

## PIEMONTE

### MASSERANO (BI)

Via Repubblica, 26/Fr. S. Giacomo - Tel. 015 980790

**IVREA (TO)** - Via Strusiglia, 22 - Tel. 0125 253482

**CARESANA (VC)** - Strada per Mortara - Tel. 0161 78350

**ALTE DI MONTECCHIO M. (VI)**

**Viale Trieste, 45 - Tel. 0444 491777**

(uscita A4 Montecchio Maggiore)

sito internet: [www.sorelleramonda.com](http://www.sorelleramonda.com)

# C.A.I - Sezione di VICENZA

## SOTTOSEZIONE DI NOVENTA VICENTINA

### Calendario escursionistico previsto per l'anno 2017

15 Gennaio	Campogrosso: escursione con ciaspole	16 Luglio	Dolomiti bellunesi: gruppo della Schiara
29 Gennaio	Colli Berici: escursione di apertura anno	30 Luglio	Val di Sole: rafting
12 Febbraio	Appennino Reggiano: "sui sentieri di Matilde"	5-13 Agosto	Parco dei Pirenei centrali: trekking
26 Febbraio	Altopiano Asiago: escursione con ciaspole	5-6 Agosto	Adamello
12 Marzo	Lago di Garda Parco: Bresciano del Garda	27 Agosto	Gruppo del Civetta: escursione + ferrata Alлегhesi
26 Marzo	Val Cellina: Lago di Barcis	10 Settembre	Lagorai: giro del Manghen
9 Aprile	Val di Vanoi: Monte Totoga	17 Settembre	I suoni dei Berici: 2° raduno delle Sezioni del Veneto
17 Aprile	Pasquetta in colle	23 Settembre	Laguna nord di Venezia: escursione cicloturistica
29 Aprile 1 maggio	Liguria levante	23-30 Settembre	Trekking al sud
23 Aprile	Colli Berici: manutenzione sentiero san Germano	7/8 Ottobre	Slovenia
14 Maggio	Valpolicella - borgo dell'Amarone: escursione con CAI Camisano	22 Ottobre	Altopiano di Asiago: Castelloni di san Marco
28 Maggio	Val del Mis: cascate del Brenton	5 Novembre	San Bortolo di Montagna: marronata sociale
4 Giugno	Monte Summano: sulla testa dell'Elefante	18 Novembre	Colli Berici: notturna
18 Giugno	Vallarsa: Coni Zugna	10 Dicembre	Colli Berici: meridionali
1-2 Luglio	Col di Lana e Settsass	26 Dicembre	Lessini veronesi: escursione di Santo Stefano

Si tratta di un programma di massima, che potrà subire variazioni durante la stesura definitiva.  
 Il programma aggiornato sarà pubblicato nel "Libretto escursioni 2017" in distribuzione da gennaio 2017 e visibile nel sito [www.cainoventa.it](http://www.cainoventa.it)  
 Per eventuali informazioni e iscrizioni la sede sociale è aperta tutti i venerdì dalle ore 21.00 alle ore 22.30 e nel periodo gennaio-marzo anche il martedì dalle ore 21.00 alle ore 22.30.

#### CLUB ALPINO ITALIANO SEZIONE DI VICENZA SOTTOSEZIONE DI NOVENTA VICENTINA

Indirizzo: Viale dei Martiri, 28 - 36025 Noventa Vicentina, VI  
 N. telefono sede: 345/2523710  
 Indirizzo internet: <http://www.cainoventa.it> - e-mail: [cai.noventavicentina@gmail.com](mailto:cai.noventavicentina@gmail.com)



# Rifugio Campogrosso

*Su prenotazione ospitiamo cene per gruppi o eventi. Grande varietà di eventi in programma ogni anno durante i mesi estivi. Potrete gustare i sapori tipici delle Piccole Dolomiti e avrete la possibilità di pernottare.*



**Rifugio Campogrosso** nel cuore delle Piccole Dolomiti - 1457 mt

**Aperto tutto l'anno.**

Località Campogrosso - 36076 Recoaro Terme (VI) - Italy

**Tel. +39 0445 75030 - +39 0445 1920468**

info@rifugiocampogrosso.com - www.rifugiocampogrosso.com



*Dal 1895  
con la gente per la gente*



**BANCA DI  
CREDITO COOPERATIVO VICENTINO  
POJANA MAGGIORE (VICENZA)**

Società Cooperativa - Via Matteotti, 47 - 36026 Pojana Maggiore (Vicenza)

Alonte - Asigliano Veneto - Belfiore - Cagnano di Pojana Maggiore - Gazzolo D'Arcole  
Locara di San Bonifacio - Lonigo - Madonna di Lonigo - Montecchia di Crosara - Montecchio Maggiore  
Noventa Vicentina - Orgiano - Pojana Maggiore - San Gregorio di Veronella - Soave - Zermeghedo

[www.bccvicentino.it](http://www.bccvicentino.it)

Società Cooperativa - Via Matteotti, 47 - 36026 Pojana Maggiore (Vicenza) Codice ABI 8732.0 - Albo creditizio 2391.10 - Albo cooperative AI60525 - Registro Imprese di Vicenza n. 00152400248 C.F. e P. IVA 00152400248 - Swift ICRAITRRKCO - Aderente al: Fondo di Garanzia dei Depositanti del Credito Cooperativo, Fondo Nazionale di Garanzia (art. 62, comma 1 D. Lgs. 23.07.1996, n. 415), Fondo di Garanzia dei Portatori di Titoli Obbligazionari emessi da Banche appartenenti al Credito Cooperativo

# AVENTURA

## Aventura Thiene Abbigliamento Tecnico

DRYHEAT

THINK  
PINK

Deigual

LUHTA

CMP

ICEPEAK

Il Negozio che veste il tuo Tempo Libero - le Marche più acclamate del momento  
Stile Travel & Urban - Materiali di ultima generazione - Maglieria Polipropilenica  
Microimbottiti e Piumini - Intimo Termico Seamless - Trekking e Montagna  
Camminata Nordica e Fondo - Mondo Neve - Ski & Snowboard  
Grande Assortimento e Personale Specializzato - **PREZZI OUTLET SEMPRE** **PROVACI!**

thiene via gombe 21

visita il negozio su [aventura.it](http://aventura.it)

T0445 36 33 97

